

## KIRKEVALGET ER 2 VALG



### Bispedømmerrådet

er det regionale styringsorganet i kirken. Rådet ansetter og har arbeidsgiveransvar for prester.

Medlemmene i bispedømmerrådet utgjør samlet Kirkemøtet, som er Den norske kirkes øverste representative organ.

Det er 11 bispedømmeråd i Norge.



### Menighetsrådet

leder menighetens virksomhet der du bor. Rådet har stor innflytelse på oppgavene i kirken. Dette kan gjelde formen på gudstjenestene, arbeid blant barn og unge, kirkens omsorgstjeneste og musikklivet.

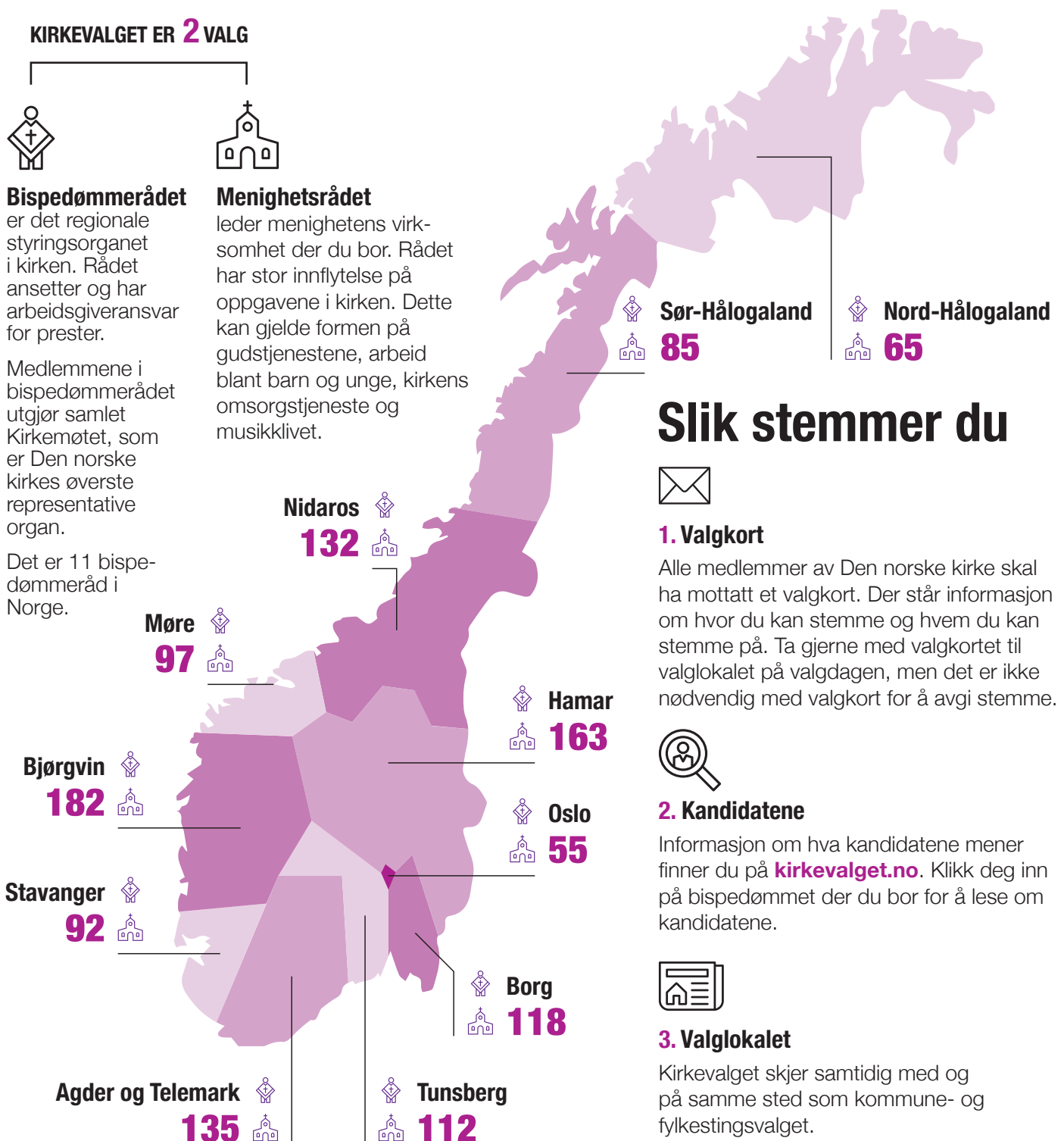

## Slik stemmer du



### 1. Valgkort

Alle medlemmer av Den norske kirke skal ha mottatt et valgkort. Der står informasjon om hvor du kan stemme og hvem du kan stemme på. Ta gjerne med valgkortet til valglokalet på valgdagen, men det er ikke nødvendig med valgkort for å avgi stemme.



### 2. Kandidatene

Informasjon om hva kandidatene mener finner du på [kirkevalget.no](http://kirkevalget.no). Klikk deg inn på bispedømmet der du bor for å lese om kandidatene.



### 3. Valglokalet

Kirkevalget skjer samtidig med og på samme sted som kommune- og fylkestingsvalget.



### 4. Velg liste

Til de fleste bispedømmerådsvalgene er det to lister å velge mellom, mens det til menighetsrådsvalgene stort sett er én liste. Listene du velger kan leveres som de er, eller du kan gjøre endringer. Se veiledning på valgkortet eller på [kirkevalget.no](http://kirkevalget.no).

## Født i år **2000?**

### DA KAN DU STEMME!

I Den norske kirke har du stemmerett fra det året du fyller 15 år. Det vil si at hvis du fyller 15 år i løpet av 2015 så kan du stemme ved kirkevalget.

