

# *Årsmelding 2020*



*Talvik menighet*

## **Innholdsfortegnelse:**

1. Hilsen fra leder
2. Talvik menighetsråd
  - a. Menighetsråd (MR)
  - b. Arbeidsutvalg (AU)
  - c. Fellesråd (FR)
  - d. Menighetens årsmøte
3. Gudstjenester
  - a. Samisk ved gudstjenester og kirkelige handlinger
4. Kirkemusikk
  - a. Konserter
5. Trosopplæring
  - a. Kirkedager i Talvik kirke
  - b. Hellig-tre-kongers-fest i Leirbotn kirke
  - c. 10-kirkers
6. Diakoni
  - a. Institusjonsbesøk
7. Misjon
  - a. Etiopia
  - b. Madagaskar
8. Menighetsblad
9. Kirker og gravlunder
  - a. Talvik kirke
  - b. Leirbotn kirke
  - c. Langfjord kirke
  - d. Komagfjord kirke
  - e. Rognsund kirke
  - f. Storekorsnes kapell
  - g. Gravlundene
10. Menighetens arbeid i tall
  - a. Frivillige
11. Ansatte
  - a. Fellesrådsansatte
  - b. Prester
  - c. Studenter
12. Takk

*Alle foto: ©Talvik menighet 2020*

## 1. HILSEN FRA LEDER

### Året da vi sprita hender, lukket kirkene og gikk 10-kirkers!

Først vil rådet ved denne første anledningen etter valget 2019 takke for tilliten. Vi er en liten menighet og med få stemmer. Men geografisk er vi et stort område med 6 vakre kirker spredd over et stort område på begge sider av Altafjorden. Hver kirke har relativt godt besøk og vi har likevel plass til å avlaste Alta menighet når det i noen tilfeller har vært kø for barnedåp m.m. – som vi gjorde i 2020.

I helger og ferier øker befolkningmengden på våre steder når hyttefolket og feriefolket kommer. Menigheten har tatt hensyn til dette når vi gir innspill til planene for gudstjenester. Vi har også prøvd å gi alle kirker et godt tilbud rundt særlig advent og jul og også de andre store høytidene.

Kirken har en utfordring med å finne de beste informasjonssystemer for vår store aktivitet. Alta og Talvik har en felles Facebook-side der alle helgens gudstjenester meldes og vi anbefaler at medlemmer i menigheten liker siden og går inn der og sjekker om det er noe en lur på om helgens arrangementer. Ellers markedsfører menighetsbladet gudstjenestene slik som før og det avvertes i Altaposten. Vi prøver å bli enda bedre på dette.

Det første året i rådsperioden vår har vært ganske spesielt med mye avlysninger av gudstjenester og sterkt begrenset antall deltagere i flere perioder pga statlige restriksjoner for å forebygge. Både konfirmanter, dåpsfolk, bryllup og begravelser har fått merke disse restriksjonene. Vi har også merket mindre oppmøte på endel arrangementer da folk er litt avventende og engstelige. Vi kan trygt si at denne pandemien har gått ut over det aktive kirkelivet i 2020. Dette ble året da sprita hender på arrangementer og stengte kirker ble vanlig.

Kriser gir alltid rom til kreativitet og oppfinnsomhet og 5. juni - på Miljødagen - melder menigheten følgende:

**«Nå er vi i gang! På søndag starter 10-kirkers! Startskuddet går på alle søndagens gudstjenester med snorklipping Bli kjent med de 12 kirkene våre i Alta og Talvik menighet i sommer! Unike stempler og oppgaver til alle aldre finnes i en postkasse ved hver av kirkene. Stempelkort finner du her på nett, i menighetsbladet eller i Nordlyskatedralen. Bli med og vinn flotte premier!»**

Opplegget med 10-kirkers ble en suksess og skapte stor interesse over historien til de 6 kirkene våre - og gjorde dem på en måte tilgjengelige selv om de var stengte.

Vi fikk faktisk samlet inn gaver også i 2020 på tross av nedstengningen, og fasteaksjonen lyktes med innsamling digitalt i stedet for fra dør-til-dør. Metoden blir også brukt kommende fasteaksjonen i 2021. Misjonsprosjektet vårt i Etiopia fikk vi bare samlet inn kr 1500 kr, men nytt år og fargestifter til: vi satser på å samle inn 5000 i 2021 og vil gjerne ha noen direktegivere som kan bidra fast til dette. Dette kommer menighetsrådet tilbake til i 2021.

I året 2020 fikk også presten vår, Ingrid Spikkeland, en datter og gikk ut i fødselspermisjon. Vi gratulerer! Daniel Brändle er hennes vikar i fødselspermisjonsperioden.

Summa sumarum ble det et begivenhetsrikt år 2020 – om enn et litt rart år!

På vegne av Talvik Menighetsråd

Randi Karlstrøm, leder



## 2. TALVIK MENIGHETSRAAD

I Kirkelovens § 9 finner vi menighetsrådets oppgaver:

*”Menighetsrådet skal ha sin oppmerksomhet henvendt på alt som kan gjøres for å vekke og nære det kristelige liv i soknet, særlig at Guds ord kan bli rikelig forkynt, syke og døende betjent med det, dømte gis dåpsopplæring, barn og unge samlet om gode formål og legemlig og åndelig nød avhjulpet. Menighetsrådet har ansvar for at kirkelig undervisning, kirkemusikk og diakoni innarbeides og utvikles i soknet.”*

### a. Menighetsrådet:

Randi Karlstrøm, Langfjordbotn (leder)  
Hilde Engø Molund, Talvik (nestleder)  
Einar Mikkelsen, Talvik  
Bengt Rune Kolstad, Talvik  
Merete Holmgren Bergly, Hakkstabben  
Aina Lena Todal Nilsen, Talvik  
Bernt-Erling Thomassen, Komagfjord  
Vigdis Korsnes, Storekorsnes  
Sokneprest Ingrid Spikkeland, foreldrepermisjon fra september  
Daniel Brändle, fung. sokneprest fra september



### Varamedlemmer:

Tone-Hilde Faye, Kviby  
Helga K. Ingebrigtsen, Nyvoll  
Linda Berg, Kvalfjord  
Trond-Einar Karlsen, Storekorsnes  
Dan Rune Larsen, Talvik

Sekretær er menighetssekretær Kristín Østby.

Kontorfullmektiger Renate C. Sterner er kasserer. Kirkeverge Gunnar Tangvik er revisor.

I løpet av året hadde menighetsrådet 6 møter og behandlet 31 saker.

### a. Arbeidsutvalget (AU)

Arbeidsutvalget består av leder, nestleder, sokneprest og menighetssekretær (som protokollfører). AU har møter/telefonmøter i forkant av menighetsrådsmøtene for å gjennomgå sakslista og vedta innstillinger til menighetsrådet. I en del saker har AU fullmakt til å gjøre vedtak. Arbeidsutvalget hadde 5 møter og behandlet 22 saker i fjor.



Menighetsmøte i Leirbotn kirke



### **b. Fellesrådet (FR)**

I Fellesrådet (FR) er Randi Karlstrøm og Hilde Molund Talvik MR sine represententer.

Varamedlem er Vigdis Korsnes og Merete H. Bergly.

Jan Henning Pettersen er leder i fellesrådet.

Fellesrådet er arbeidsgiver for de kirkelig tilsatte utenom prestene. Fellesrådet har ansvar for kirkens økonomi, drift og vedlikehold av kirker og gravlunder.

### **c. Menighetens årsmøte**

Menighetens årsmøte avholdt søndag 7.juni, etter gudstjeneste i Langfjord kirke. Det var 10 til stede, av dem var 5 stemmeberettigede. Årsmøtet var utsatt fra 15.mars pga pandemien.



*Kirkekaffe etter gudstjenester i Langfjord kirke og Rognsund kirke*

## **3. GUDSTJENESTER**

Gudstjenestelivet i 2020 har – som alt annet – vært preget av koronarestriksjoner. Talvik menighet har også i denne perioden forsøkt å gjennomføre gudstjenester og andre samlinger så langt det lot seg gjøre og når nasjonale tiltak ikke tvang oss til å avlyse helt. I påsken ble det lagt ut digitale gudstjenester for å ha et tilbud i en periode der vi ikke fikk lov å samles fysisk.

Konfirmasjonene måtte bli utsatt i mai og ble så gjennomført i slutten av august og starten av september. I jula doblet vi antall gudstjenester og strakk oss så langt som fysisk mulig for å tilby en så normal jul som mulig.

I september var det menighetsmøte, der justering av lokal grunnordning var sak, og det ble vedtatt i MR 22.oktober. På første søndag i advent tok Talvik menighet i bruk den justerte lokale grunnordningen for gudstjenesten.

Det har vært flere vakante prestestillinger, og det har det vært behov for vikarer i kortere og lengre perioder.



*Fung.sokneprest Daniel Brändle i aksjon på gudstjenesten på Årøya.*

#### **a. Samisk ved gudstjenester og kirkelige handlinger**

På alle gudstjenester brukes det samisk nådehilsen og velsignelse, i tillegg til norsk, og «Kyrie» synges på samisk.

På sommeren er det samisk-norsk gudstjeneste i Langfjord kirke, og der tolkes hele gudstjenesten til samisk.

### **4. KIRKEMUSIKK**

Musikken har en viktig plass i de aller fleste samlingene som lokalmenighetene i soknet inviterer til. Spesielt menighetssang ved gudstjenestene ledet av kirkemusiker på tangentinstrument. Kirkemusikerne deltar også i trosopplæringsprosjekter i menigheten.

#### **a. Konserter**

I oktober ble det holdt jazz-konsert i Talvik kirke med organist Micha Olbrich på trombone og jazz-pianist Arno Wahler.

Talvik Brass Band stiller trofast opp med musikalske krefter i Talvik kirke på adventskonserten 1. søndag i advent. På adventskonserten deltok også Alta kammerkor. Pga pandemien ble det holdt 2 adventskonsertene, med omtrent 50 tilhørere på hver. Disse konsertene ble streamet.

I desember hadde Alta kammerkor julekonsert i Leirbotn kirke.



*Adventskonsert i Talvik kirke*

### **5. TROSOPPLÆRING**

Trosopplæringsplanen for Talvik sokn ble godkjent i bispedømmerådet i 2013.

I løpet av høsten ble det delt ut 5 stk «Min kirkebok 2» til 2-åringer, «Min kirkebok 4» til 4-åringer (7 stk) og «Min kirkebok 6» til 6-åringer (4 stk). Ingen fra Talvik menighet var med på Kode B-leir for 11- og 12-åringer på Solvang i juni, men en ungdomsleder var med. Kode B er et samarbeid mellom Alta Menighet, Talvik menighet og ACTA (Normisjon).

Det var 3 konfirmanter som deltok sammen med konfirmanter fra Alta. Av opplegg kan nevnes Kick-off (oppstart av konfirmantåret med magikeren Ruben Gazki), vinterfestival i samarbeid med KFUK/KFUM og Kirkens Nødhjelps fasteaksjon. Fasteaksjonen som dør-til-dør-aksjon ble avlyst, men det ble gjennomført en digital aksjon med godt resultat.

#### **a. Kirkedag**

Kirkedagen i januar i Talvik ble avlyst, pga få påmeldte (1 til hvert arrangement)



### **b. Hellig-tre-kongers-fest i Leirbotn kirke**

Hellig-tre-kongers-fest ble avlyst, sammen med gudstjenesten, da ingen møtte opp.

### **c. 10-kirkers**

Nytt av året var at vi startet opp 10-kirkers! Ved alle kirkene, samt på det eldste kirkestedet i Talvik sokn, Årøya, satte vi opp postkasse med stempel og noen oppgaver om kirken/kirkestedet. Dette var et populært tiltak for mange i løpet av sommeren, både unge og gamle. Vi oppfordret til turer i nærmiljøet, og mange reiste rundt og besøkte kirkene og ble kjent i nærområdet samtidig.



## **6. DIAKONI**

Diakoni er kirkens omsorgsarbeid og defineres som nestekjærlighet, inkluderende fellesskap, vern om skaperverket og kamp for rettferdighet. Kirkegårdsandaktene på sommer/tidlig høst er en del av dette arbeidet. Det er flere frivillige med i diakonitjenesten i Talvik, med bl.a å ordne til kirkekaffe etter gudstjenester og klokkertjeneste ved gudstjenester.



*Aktivitet rundt postkassa på Årøya*

### **a. Institusjonsbesøk**

Det er regelmessig andakt av en prest, gjerne sammen med organist på Talvik bo- og servicesenter. Musikken og sangen er en viktig del av det åndelige og menneskelige fellesskapet.

## **7. MISJON**

Talvik menighet støtter et misjonsprosjekt. Det innebærer at menigheten ber for prosjektet i gudstjenestene og har ofringer til prosjektet.

### **a. Etiopia**

Fra 2017 støtter menigheten Etiopia og arbeidet som drives i Etiopia. Vi har hatt fokus på landbruk, men vi støtter alt arbeidet som gjøres i landet. I det siste har det vært jobbet mye med oversetting av Bibler til de ulike stammespråkene. Dette prosjektet er et samarbeid med NMS (Det norske Misjonsselskap).



## **8. MENIGHETSBLAD**

Menighetsbladet er felles for Alta og Talvik menigheter, og kom ut tre ganger i 2020. Bladet tar mål av seg til å gi et bilde



av kirkens og menighetenes virksomhet gjennom året. Menighetsbladet er en selvstendig økonomisk enhet og finansieres ved annonser og gaveinntekter. I 2020 gikk bladet med ca 2.000 kr i underskudd. Kirkekontoret er ansvarlig for regnskapsføringen. Bladet trykkes totalt i 8.200 eksemplarer hos Fagtrykk Alta, og noen av menighetsrådets medlemmer og andre frivillige deler ut bladet til husstandene i Talvik sokn. Bladet legges også på butikken i Talvik og på Kviby.

## 9. KIRKER OG GRAVLUNDER

Det er utført en del mindre vedlikeholdsarbeid på kirker og gravlunder i 2020.

### a. Talvik kirke og gravlund

En del av kirkerommet er innredet til bruk som menighetssal. Det ble tatt bort 5 benker på venstre side under galleriet, og satt inn bord og stoler.

Menighetsrådet la et av sine møter til den nye menighetssalen i Talvik kirke, og det fungerte fint.

På gravlunden er det utført en del planerings- og ryddearbeid, bl.a. fjerning av trær og røtter. Deler av gjerdet ble skadet av de store snømengdene sist vinter, det vil bli reparert i løpet av året.

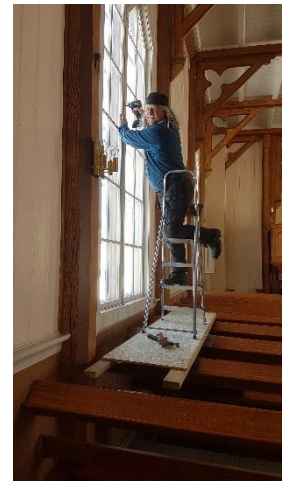

### b. Leirbotn kirke og gravlund

Den store vårflommen (karakterisert som 200-årsflom) medførte vanninntrenging i kjellerrommene i kirka. Med iherdig innsats og bruk av flere vannpumper klarte vi å stoppe vannet før det nådde hovedinntaket for strøm, men det var like før kraftlaget måtte stenge strømmen. Inventar og utstyr som sto på kjellergulvet måtte for en stor del saneres. Kirka sto til tork hele sommeren (luftavfuktere) og underetasjen måtte rundvaskes. Kostnadene kom på nesten 100.000 kr, som vi fikk dekket som naturskade av forsikringen (fratrasket egenandel på 25.000 kr). På flere felt i kirkerommet løsnet gulvflisene på seinvinteren. Mange flis ble ødelagt. Vi har forsøkt å skaffe nye, men de blir nok ikke helt identiske. Det er også problemer med ringeanlegget i kirka, av og til kobles klokkeringingen ut, slik at bare enkeltslag virker.

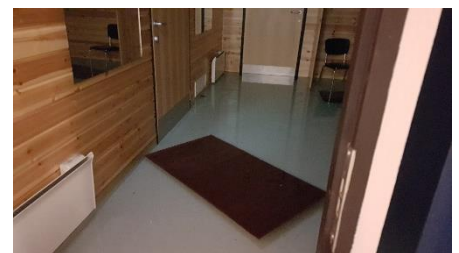

*Flom i Leirbotn kirke*

### c. Langfjord kirke og Langfjordbotn gravlund

Det er kjøpt inn linoljemaling med tanke på å få malt kirka sommeren -21.

Porten til gravlunden er sandblåst og malt.

### d. Komagfjord kirke og gravlund

Det er kjøpt inn ny trådløs mikrofon til kirka, og lagt ny strømkabel til utelysene på gravlunden (pga kortslutning).



#### e. Rognsund kirke og gravlund

Arbeidet med utskifting av vinduene er påbegynt og døra til den ene nødutgangen er reparert.

#### f. Storekorsnes kapell

Ikke noe spesielt å nevne.

#### g. Gravlundene

Totalt har det vært 22 begravelser på våre fem gravlunder, av disse har 20 foregått fra kirkene. 9 ble begravd på Talvik gravlund, 1 på Langfjord gravlund, 8 på Leirbotn gravlund, 1 på Rognsund gravlund og 3 på Komagfjord gravlund.

### 10. MENIGHETENS ARBEID I TALL

	2020*	2019	2018	2017
Gudstjenester på søn- og helligdager	41	42	42	43
Gudstjenester utenom søn- og helligdager	5	7	5	2
Antall gudstjenestedeltagere	1208	1715	1539	1701
Gj.snitt gudstjenestedeltagere	26	35	33	38
Gudstjeneste for skole og bhg	2	3	2	3
Besøk i barnehagene	0	0	0	0
Barnehagebesøk i kirken	0	0	0	0
Døpte	11	8	6	6
Konfirmanter	1	3	6	11
Vielser	1	2	2	3
Begravelser	22	12	28	19
Klassebesøk i kirkene	0	0	0	0
Besøk i skoleklasser	1	4	4	4
Frivillige	20	40	40	46
Konserter	4	2	1	2

\*2020 har vært preget av pandemien.

#### a. Frivillige

Talvik menighet har en god del frivillige medarbeidere som gjør en kjempeinnsats i menighetens arbeid. De frivillige er bl.a. med i menighetsrådet, som klokkere under gudstjenestene, kaffekokere og kakebakere til kirkekaffe, utkjøring av menighetsblad, klippe plen og måke snø ved kirker og gravlunder og medhjelpere i trosopplæringstiltakene våre. Uten frivillige medhjelpere hadde ikke menigheten kunnet gjøre så mye som vi gjør, så tusen takk til dere alle!

## **11. ANSATTE**

### **a. Fellestrådsansatte**

Berit Michaelsen, menighetspedagog, i permisjon  
Bernt Bakkehaug, driftsleder  
Bernt-Erling Thomassen, kirketjener i Komagfjord kirke  
Cecilie Småvik-Jensen, diakonimedarbeider  
Grete Karlsen, kirketjener i Leirbotn kirke  
Gunnar Tangvik, kirkeverge  
Irina Girunyan, kantor  
Knut Nesse Stavseth, kantor  
Kristín Østby, menighetssekretær og klokker  
Linda Noble, kontorfullmektig, vikar fra februar  
Magnhild Nerheim Andersen, diakon  
Marta Mikkelsen, kirketjener/kontaktperson i Storekorsnes kapell  
Merete H. Bergly, kirketjener i Rognsund kirke, fra august  
Oda Helene Evjen, menighetspedagog  
Oddhild Klevberg, kateket  
Per Ove Løkstad, menighetspedagog, vikar fra august  
Petra Steffensen, kirketjener i Rognsund kirke, til august  
Randi Karlstrøm, kirketjener i Langfjord kirke  
Renate Christoffersen Sterner, kontorfullmektig, i fødselspermisjon fra februar  
Viggo Kjellmann, kirketjener i Talvik kirke

### **b. Prester**

Anne Skoglund, prost, permisjon fra august  
Daniel Brändle, kapellan, fung. sokneprest i Talvik fra september  
Ingrid Spikkeland, sokneprest i Talvik, foreldrepermisjon fra september  
Ivar Smedsrød, kapellan, fung. sokneprest i Alta fra august  
Torkild Enstad Hausken, kapellan  
Øyvind Oksavik, sokneprest i Alta, fung. prost fra august  
Vebjørn Sagedal, kapellan, fra august

I tillegg har mange vikarprester vært engasjert for kortere og lengre perioder i løpet av året.

### **c. Studenter**

Menigheten har i perioder studenter som har praksis hos oss. Dette gjelder spesielt preste-, kateket-, diakoni- og kantorstudenter, men av og til også andre studieretninger. Menigheten ser det som positivt og lærerikt at studenter har sin praksisperiode hos oss.

## 12. TAKK

Vi står sammen om å bygge menighet, og vi setter stor pris på alt samarbeid i 2020. Takk!

### **Talvik menighetsråd**

*Randi Karlstrøm*

*Einar Mikkelsen*

*Vigdis Korsnes*

*Helga Ingebrigtsen*

*Dan Rune Larsen*

*Hilde Engø Molund*

*Bernt-Erling Thomassen*

*Aina Lena T. Nilsen*

*Linda Berg*

*Ingrid Spikkeland (sokneprest)*

*Bengt Rune Kolstad*

*Merete Holmgren Bergly*

*Tone-Hilde Faye*

*Trond-Einar Karlsen*

*Daniel Brändle (fung. sokneprest)*

*Årsmøtet er søndag 7.mars etter gudstjeneste i Leirbotn kirke*

## Talvik menighetsråd

Std Kontonr		Regnskap 2020	Budsjett 2020	Regnskap 2019	Regnskap 2018
<b>UTGIFTER:</b>					
6510	Tiltak, Trosopplæringsplanen (Skolebibler)	1 855	2	0	0,00
6551	Arr.utg./kirkemusikk (kirkeuker, påskefrok., m	0	9	0	0,00
6560	Barne- og ungdomsarbeid (konf.leir)	0	0	0	1 884,00
6580	Diakoniarb. ("Eldres kirkesøndag")	0	0	0	0,00
6840	Bøker/matriell (Salmebøker, stor skrift)	18 600	0	0	0,00
6850	Kirkekaffe	918	2	404	0,00
6860	Beverting, møteutg.	6 265	5	5 374	3 399,00
6920	Menighetsakt. (bl.a. filmkveld, konserter, ...)	410	5	0	0,00
6950	Blomster / gaver	0	2	6 500	1 339,20
7435	Overf. Offer til eksterne formål	27 570	19	23 818	21 622,28
7436	Overf. Offer til Misjonsprosj.	1 577	4	3 832	2 051,10
7437	Overf. Offer til Fasteaksjonen	7 102	8	8 095	0,00
7439	Overf. til FR/innkjøp salmebøker+orgel (Leirb	0	0	0	0,00
7440	Gaver/Støtte til andre	0	0	0	0,00
7790	Nattsafagebyr & Diverse utgifter	1 984	15	24 012	4 303,94
8900	Avsetning til fond	0	0	0	8 851,21
		<b>66 282</b>	<b>71</b>	<b>72 034</b>	<b>43 450,73</b>
<b>INNTEKTER:</b>					
3210	Arr. Innt. (eldres kirkesøndag)	0	0	0	0,00
3220	Menighetsaktiviteter , inntekter	0	0	0	0,00
3280	Mott. tilsk. til barne- og ungdomsarb. fra fellesråde	0	-14	-14 000	-14 000,00
3290	Diverse inntekter	0	-3	-4 372	0,00
3300	Gaver til Talvik menighet	0	0	0	-8 851,21
3320	Orgelinnsamling	0	0	0	0,00
3340	Offer til menighetsarbeidet	-17 984	-23	-27 135	-23 789,22
3350	Offer eksterne formål	-27 571	-19	-23 303	-21 738,23
3360	Offer og gaver til Misjonsprosjektet	-1 577	-4	-3 832	-2 051,10
3370	Fasteaksjon (til Kirkens Nødhjelp v/konf.)	-7 102	-8	-8 095	0,00
8050	Renteinntekter	-626	0	-1 247	-728,00
		<b>-54 859</b>	<b>-71</b>	<b>-81 985</b>	<b>-71 157,76</b>
8800	- = Årets overskudd		<b>0</b>	<b>-9 950,67</b>	<b>-27 707,03</b>
8800	+ = Årets underskudd	<b>11 422,83</b>			



## Talvik menighetsråd

### BALANSE

31.12.2020 01.01.2020

#### Eiendeler

1579	Kortsiktige fordr. /Forsk.bet.	<b>11 807,76</b>	9 893
1920	Brukskto- 4965.60.05083	<b>43 284,20</b>	56 992
1922	Orgelkonto - 4965.51.00791	<b>1 099,00</b>	1 096
1925	Plasseringskonto	<b>214 807,89</b>	214 198
	<b>SUM:</b>	<b>270 998,85</b>	<b>282 179</b>

#### Gjeld og Egenkapital

2182	Kirkefond (Leirbotn krk)	-28 592,21	-28 592
2183	Kirkefond (Rognsund krk)	-141 454,99	-141 455
2050	Menighetsrådets Egenkapital	-94 731,07	-106 154
2990	Kortsiktig gjeld (ubet. regn.)	0,00	0
2991	Skyldig ofringer	-6 220,58	-5 978
	<b>SUM:</b>	<b>-270 998,85</b>	<b>-282 179</b>

## 28. Årsstatistikk for Den norske kirke 2020

### 1 Opplysninger om soknet

1.1	Soknets kommunenummer		
	<input type="text" value="5403"/>		
1.2	Fellesrådets navn	Fellesrådets organisasjonsnummer	
	<input type="text" value="ALTA KIRKELIGE FELLESRÅD"/>	<input type="text" value="977001595"/>	
1.3	Soknets navn	Soknets organisasjonsnummer	
	<input type="text" value="TALVIK SOKN"/>	<input type="text" value="977001587"/>	
1.4	Soknets adresse	Postnummer	Poststed
	<input type="text" value="Postboks 1172"/>	<input type="text" value="9504"/>	<input type="text" value="ALTA"/>
1.5	Navn skjemaansvarlig	E-post skjemaansvarlig	Telefonnummer
	<input type="text" value="Kristin Østby"/>	<input type="text" value="kristin@alta.kirken.no"/>	<input type="text" value="99647210"/>

### 2 Kirkelige handlinger

For føring av de kirkelige handlingene vil medlemsregisteret være et utgangspunkt for grunnlagstall.

	Antall handlinger	
2.1 Hvor mange ble konfirmert i soknet?	<input type="text" value="1"/>	
2.2 Hvor mange kirkelige vielser ble utført i soknet?	<input type="text" value="1"/>	Antall deltakere <input type="text" value="31"/>
2.3 Hvor mange forbønnshandlinger for borgerlige inngåtte ekteskap ble utført i soknet?	<input type="text" value="0"/>	
2.4 Hvor mange kirkelige gravferder (jordpåkastelser) ble forrettet for soknets befolkning?	<input type="text" value="22"/>	
2.4.b ...Hvor mange av gravferdene ble forrettet i soknets kirke(r)?	<input type="text" value="20"/>	

### 3 Gudstjenester

#### 3.A Antall gudstjenester og deltakere

	Antall gudstjenester	Antall deltakere
3.A.1 Avholdt på søn- og helligdager?	<input type="text" value="41"/>	<input type="text" value="1042"/>
3.A.2 Avholdt utenom søn- og helligdager?	<input type="text" value="5"/>	<input type="text" value="166"/>
3.A.3 Totalt (sumfelt)	<input type="text" value="46"/>	<input type="text" value="1208"/>

#### 3.B Fordel totalt antall gudstjenester på nytt, etter hvilket sted de foregikk

	Antall gudstjenester
3.B.1 .... i soknets kirke(r)?	<input type="text" value="45"/>
3.B.2 .... på institusjon i soknet?	<input type="text" value="0"/>
3.B.3 .... på et annet sted, verken i soknets kirke(r) eller på institusjon i soknet?	<input type="text" value="1"/>
3.B.4 Totalt antall gudstjenester( NB!! Summen skal være lik 3.A.3)	<input type="text" value="46"/>

#### 3.C Hvor mange av følgende typer gudstjenester ble gjennomført?

	Antall gudstjenester	Totalt antall til nattverd	Totalt antall til skriftemål	Totalt antall deltakere
3.C.1 Gudstjenester med nattverd	<input type="text" value="30"/>	<input type="text" value="276"/>		
3.C.2 Gudstjenester med skriftemål	<input type="text" value="0"/>		<input type="text"/>	
3.C.3 Hovedgudstjenester særlig tilrettelagt for barn	<input type="text" value="3"/>			<input type="text" value="46"/>
3.C.4 Gudstjenester særlig tilrettelagt for ungdom	<input type="text" value="0"/>			<input type="text"/>
3.C.5 Gudstjenester særlig tilrettelagt for barnehagebarn	<input type="text" value="0"/>			<input type="text"/>
3.C.6 Gudstjenester særlig tilrettelagt for skoleelever	<input type="text" value="3"/>			<input type="text" value="99"/>
3.C.7 Gudstjenester med dåp	<input type="text" value="10"/>			<input type="text" value="419"/>
3.C.8 Konfirmasjonsgudstjenester	<input type="text" value="1"/>			<input type="text" value="43"/>
3.C.9 Julaftensgudstjenester	<input type="text" value="4"/>			<input type="text" value="201"/>
3.C.10 Gudstjenester i påsken	<input type="text" value="0"/>			<input type="text"/>
3.C.11 Gudstjenester Kristi Himmelfartsdag	<input type="text" value="1"/>			<input type="text" value="8"/>
3.C.12 Gudstjenester i pinsen.	<input type="text" value="1"/>			<input type="text" value="45"/>
3.C.13 Gudstjenester med samisk innslag	<input type="text" value="46"/>			<input type="text" value="1208"/>
3.C.14 Allehelgensgudstjenest	<input type="text" value="0"/>			<input type="text"/>

3.C.15 Økumeniske gudstjenester	<input type="text" value="0"/>			<input type="text" value=""/>
3.C.16 Temagudstjenester med fokus på miljø, internasjonal diakoni og/eller misjon	<input type="text" value="0"/>			<input type="text" value=""/>

### 3.D Felles gudstjenester

Ble det arrangert felles gudstjeneste(r) med andre sokn?	<input type="radio"/> Ja <input checked="" type="radio"/> Nei	Antall gudstjenester <input type="text" value=""/>	Antall sokn <input type="text" value=""/>
--	---	---	--

### 4 Kontakt med barnehage og skole

#### 4.A Besøk i kirken utenom gudstjeneste

		Antall besøk (ikke personer)	
4.A.1 Av barnehage	<input type="radio"/> Ja <input checked="" type="radio"/> Nei	<input type="text" value=""/>	Antall avdelinger <input type="text" value=""/>
4.A.2 Av skoleklasse	<input type="radio"/> Ja <input checked="" type="radio"/> Nei	<input type="text" value=""/>	Antall klasser <input type="text" value=""/>

#### 4.B Besøk av prest, kateket, trosopplærer eller annen menighetsarbeider?

		Antall besøk (ikke personer)	
4.B.1 I barnehage	<input type="radio"/> Ja <input checked="" type="radio"/> Nei	<input type="text" value=""/>	Antall avdelinger <input type="text" value=""/>
4.B.2 I skoleklasse	<input checked="" type="radio"/> Ja <input type="radio"/> Nei	<input type="text" value="1"/>	Antall klasser <input type="text" value="1"/>

#### 4.C Drev menigheten barnehage? Hvor mange barnehager ble drevet i menighetens regi?

Dette gjelder barnehager som Den norske kirke/menigheten eller fellesrådet driver, eller hvor menigheten er inne som eier, sitter i stiftelsen og lignende, og som menigheten betrakter som "sin barnehage".

		Antall barnehager	Totalt antall barn
4.C.1	<input type="radio"/> Ja <input checked="" type="radio"/> Nei	<input type="text" value=""/>	<input type="text" value=""/>

### 5 Diakoni

5.1 Har menigheten vedtatt lokal diakoniplan?	<input checked="" type="radio"/> Ja <input type="radio"/> Nei
---	---

### 6 Ulike tilbud til barn og voksne

I delene (6-9) skal det føres opplysninger om virksomheten som menighetsrådet, de ansatte og/eller prestene har ansvar for, og som inngår i menighetsrådets planer og rapporter. Dersom flere sokn samarbeider om et tiltak/tilbud, skal det føres i ett sokn. Hovedregelen er at det skal føres i soknet hvor aktiviteten fant sted.

#### 6.A Tilbud til barn 0-12 år

Her føres opplærings- og diakonale tilbud til ungdom i alderen 0-12 år. En person registreres kun en gang. Siden oppmøtet kan variere fra gang til gang kan det gis et anslag på hvor mange barn (unike personer) som benytter seg av tilbudet i løpet av året.

		Samarbeid med andre sokn <input type="radio"/> Ja <input checked="" type="radio"/> Nei	Antall tilbud	Antall deltakere
6.A.1 Arrangerte menigheten <u>babysang</u> eller <u>småbarnsang</u> for barn 0-5 år?	<input type="radio"/> Ja <input checked="" type="radio"/> Nei	<input type="radio"/> Ja <input type="radio"/> Nei	<input type="text" value=""/>	<input type="text" value=""/>
6.A.2 Drev menigheten søndagsskole?	<input type="radio"/> Ja <input checked="" type="radio"/> Nei	<input type="radio"/> Ja <input type="radio"/> Nei	<input type="text" value=""/>	<input type="text" value=""/>
6.A.3 Hadde menigheten kontinuerlige tilbud for barn 0-5 år utover det som rapporteres med timer i menighetenes trosopplæringsplan?	<input type="radio"/> Ja <input checked="" type="radio"/> Nei	<input type="radio"/> Ja <input type="radio"/> Nei	<input type="text" value=""/>	<input type="text" value=""/>
6.A.4 Gjennomførte menigheten enkeltarrangement for barn 0-5 år utover det som rapporteres med timer i menighetens trosopplæringsplan?	<input type="radio"/> Ja <input checked="" type="radio"/> Nei	<input type="radio"/> Ja <input type="radio"/> Nei	<input type="text" value=""/>	<input type="text" value=""/>
6.A.5 Hadde menigheten kontinuerlige tilbud for barn 6-12 år utover det som rapporteres med timer i menighetens trosopplæringsplan?	<input type="radio"/> Ja <input checked="" type="radio"/> Nei	<input type="radio"/> Ja <input type="radio"/> Nei	<input type="text" value=""/>	<input type="text" value=""/>
6.A.6 Gjennomførte menigheten enkeltarrangement, leirer ol. for barn 6-12 år utover det som rapporteres med timer i menighetens trosopplæringsplan?	<input type="radio"/> Ja <input checked="" type="radio"/> Nei	<input type="radio"/> Ja <input type="radio"/> Nei	<input type="text" value=""/>	<input type="text" value=""/>
6.A.7 Dersom ditt sokn hadde ansvar for et samarbeidsarrangement, vennligst spesifiser hvilke sokn det gjelder:	<input type="text" value=""/>			

#### 6.B Tilbud til unge 13-17 år

Her føres opplærings- og diakonale tilbud til ungdom i alderen 13-17 år. Konfirmanter kan telles med dersom det ikke er en del av den ordinære konfirmantundervisningen. I spørsmålene 6B1 og 6B2 spores det i tillegg etter antall deltakere fordelt på aldersgruppene 13-15 år og 16-17 år. En person registreres kun en gang. Siden oppmøtet kan variere fra gang til gang kan det gis et anslag på hvor mange unge (unike personer) som benyttet seg av tilbudene i løpet av året.

		Samarbeid med andre sokn <input type="radio"/> Ja <input checked="" type="radio"/> Nei	Antall tilbud	Antall deltakere
6.B.1 Hadde menigheten kontinuerlige tilbud for				Deltakere
				Deltakere

6.B.1 Hadde menigheten kontinuerlige tilbud for unge i alderen 13-17 år utover det som rapporteres med timer i menighetenes trosopplæringsplan?	<input type="radio"/> Ja <input checked="" type="radio"/> Nei	<input type="radio"/> Ja <input type="radio"/> Nei	<input type="text"/>	<input type="text"/>	<input type="text"/>
6.B.2 Gjennomførte menigheten enkeltarrangement, leirer o.l. for unge 13-17 år utover det som rapporteres med timer i menighetenes trosopplæringsplan?	<input type="radio"/> Ja <input checked="" type="radio"/> Nei	<input type="radio"/> Ja <input type="radio"/> Nei	<input type="text"/>	Deltakere 13-15 år	Deltakere 16-17 år
6.B.3 Arrangerte menigheten lederkurs o.l. for unge 13-17 år?	<input type="radio"/> Ja <input checked="" type="radio"/> Nei	<input type="radio"/> Ja <input type="radio"/> Nei	<input type="text"/>	Deltakere 13-17 år	
6.B.4 Dersom det er svart ja for samarbeid med andre sokn, vennligst spesifiser hvilke sokn det gjelder og i hvilke sokn deltakerne er ført (ikke samme personene flere ganger):	<input type="text"/>				

### 6.C Tilbud til unge voksne 18-30 år

Opplæringstilbud og diakonale tilbud til unge i alderen 18-30 år. Antall deltakere. En person registreres kun en gang. Siden oppmøtet kan variere fra gang til gang kan det gis et anslag på hvor mange unge (unike personer) som benyttet seg av tilbudene i løpet av året.

		Samarbeid med andre sokn <input type="radio"/> Ja <input checked="" type="radio"/> Nei	Antall tilbud	Antall deltakere
6.C.1 Hadde menigheten kontinuerlige tilbud for unge 18-30 år?	<input type="radio"/> Ja <input checked="" type="radio"/> Nei	<input type="radio"/> Ja <input type="radio"/> Nei	<input type="text"/>	<input type="text"/>
6.C.2 Gjennomførte menigheten enkeltarrangement, leirer o.l. for unge 18-30 år?	<input type="radio"/> Ja <input checked="" type="radio"/> Nei	<input type="radio"/> Ja <input type="radio"/> Nei	<input type="text"/>	<input type="text"/>
6.C.3 Arrangerte menigheten lederkurs o.l. for unge 18-30 år?	<input type="radio"/> Ja <input checked="" type="radio"/> Nei	<input type="radio"/> Ja <input type="radio"/> Nei	<input type="text"/>	<input type="text"/>
6.C.4 Dersom det er svart ja for samarbeid med andre sokn, vennligst spesifiser hvilke sokn det gjelder og i hvilke sokn deltakerne er ført (ikke samme personene flere ganger):	<input type="text"/>			

### 6.D Ulike tilbud til voksne

Antall grupper/tilbud og antall personer som benyttet tilbudene. Anslå antall personer som brukte tilbudet i løpet av året. En person skal registreres kun en gang. Siden oppmøtet kan variere fra gang til gang kan det gis et anslag på hvor mange (unike personer) som benyttet seg av tilbudene i løpet av året.

		Samarbeid med andre sokn <input type="radio"/> Ja <input checked="" type="radio"/> Nei	Antall grupper/tilbud	
6.D.1 Hadde menigheten tilbud om bibelgrupper, bibelringer, samtalegrupper eller husfelleskap?	<input type="radio"/> Ja <input checked="" type="radio"/> Nei	<input type="radio"/> Ja <input type="radio"/> Nei	<input type="text"/>	
6.D.2 Organiserte menigheten bibelkurs?	<input type="radio"/> Ja <input checked="" type="radio"/> Nei	<input type="radio"/> Ja <input type="radio"/> Nei	<input type="text"/>	Personer som benyttet tilbudet <input type="text"/>
6.D.3 Hadde menigheten andre organiserte tilbud med opplæring som formål?	<input type="radio"/> Ja <input checked="" type="radio"/> Nei	<input type="radio"/> Ja <input type="radio"/> Nei	<input type="text"/>	
6.D.4 Hadde menigheten tilbud om ekteskapsgrupper/samlivsgrupper?	<input type="radio"/> Ja <input type="radio"/> Nei	<input type="radio"/> Ja <input type="radio"/> Nei	<input type="text"/>	
6.D.5 Hadde menigheten tilbud om sorggrupper?	<input type="radio"/> Ja <input checked="" type="radio"/> Nei	<input type="radio"/> Ja <input type="radio"/> Nei	<input type="text"/>	
6.D.6 Hadde menigheten tilbud om eldretreff/-kvelder?	<input type="radio"/> Ja <input checked="" type="radio"/> Nei	<input type="radio"/> Ja <input type="radio"/> Nei	<input type="text"/>	
6.D.7 Holdt soknet/menigheten <b>andakter</b> på institusjon eller aldershjem?	<input checked="" type="radio"/> Ja <input type="radio"/> Nei	<input type="radio"/> Ja <input type="radio"/> Nei	Antall andakter <input type="text"/> 2	
6.D.8 Hadde menigheten besøkstjeneste?	<input checked="" type="radio"/> Ja <input type="radio"/> Nei	<input type="radio"/> Ja <input type="radio"/> Nei	Antall besøk <input type="text"/> 2	
6.D.9 Ble det utført soknebud i menigheten?	<input type="radio"/> Ja <input checked="" type="radio"/> Nei	<input type="radio"/> Ja <input type="radio"/> Nei	Antall soknebud <input type="text"/>	
6.D.10 Ble det avholdt sjelesorgsamtaler i menigheten?	<input checked="" type="radio"/> Ja <input type="radio"/> Nei	<input type="radio"/> Ja <input type="radio"/> Nei	Antall samtaler <input type="text"/> 8	
6.D.11 Ble det arrangert turer for menigheten?	<input type="radio"/> Ja <input checked="" type="radio"/> Nei	<input type="radio"/> Ja <input type="radio"/> Nei	Antall turer <input type="text"/>	
6.D.12 Hadde menigheten tilbud i forbindelse med integreringsarbeid?	<input type="radio"/> Ja <input checked="" type="radio"/> Nei	<input type="radio"/> Ja <input type="radio"/> Nei	... rettet rettet mot innvandrere <input type="radio"/> Ja <input type="radio"/> Nei	... rettet mot andre utsatte grupper <input type="radio"/> Ja <input type="radio"/> Nei
6.D.13 Hadde menigheten tilbud rettet mot mennesker med funksjonshemming?	<input type="radio"/> Ja <input checked="" type="radio"/> Nei	<input type="radio"/> Ja <input type="radio"/> Nei		
6.D.14 Hadde menigheten andre sosiale og diakonale tilbud?	<input type="radio"/> Ja <input checked="" type="radio"/> Nei	<input type="radio"/> Ja <input type="radio"/> Nei	Andre diakonale tilbud <input type="text"/>	
6.D.15 Dersom det er svart ja for samarbeid med andre sokn	<input type="text"/>			



vennløst spesifiser hvilke sokn det gjelder og i hvilke sokn deltakerne er ført (ikke samme personene flere ganger):

## 7 Kirkemusikk og kulturarbeid

Har menigheten vedtatt lokal plan for kirkemusikk?

Ja  Nei

Hadde soknet fellestiltak med andre sokn innen kirkemusikk, kor og/eller kulturarbeid?

Ja  Nei

Antall sokn

### 7.A Kor og korgrupper

Hvor mange kor og korgrupper ble drevet i menighetens regi?

Dersom flere sokn har kor, korgrupper eller gjennomfører annet kulturarbeid sammen, skal det føres i ett sokn. Hovedregelen er at det skal føres i soknet hvor aktiviteten fant sted. Alle medvirkende sokn føres opp under pkt. 10 felles virksomhet, pkt. 10.1.3. I pkt 7a føres antall kor og antall medlemmer i korene. Antall medlemmer telles enten ved hvor mange som betaler medlemskontingent eller går i koret noenlunde fast.

	Antall kor/korgrupper	Antall medlemmer
7.A.1 Kor for barn og unge	<input type="text" value="0"/>	<input type="text"/>
7.A.2 Kor for voksne/familiekor	<input type="text" value="0"/>	<input type="text"/>

### 7.B Konserter, musikkandakter o.l.

	Antall konserter og musikkandakter	Antall personer som benyttet seg av tilbudene
7.B.1 Hvor mange konserter, musikkandakter ble avholdt i regi av menigheten?	<input type="text" value="0"/>	<input type="text"/>
7.B.2 Hvor mange konserter, musikkandakter ble avholdt i regi av andre?	<input type="text" value="2"/>	<input type="text" value="58"/>

### 7.C Hvor mange andre kulturarrangementer ble avholdt?

	Antall kulturarrangementer	Antall personer som benyttet seg av tilbudene	Spesifiser tilbud/arrangement
7.C.1 ... I regi av menigheten	<input type="text" value="0"/>	<input type="text"/>	<input type="text"/>
7.C.2 ... I regi av andre	<input type="text" value="0"/>	<input type="text"/>	<input type="text"/>

### 7.D Var det i statistikkåret tilbud om åpen kirke i soknet?

		Antall dager/kvelder åpent i løpet av året
7.D.1 Åpen kirke	<input type="radio"/> Ja <input checked="" type="radio"/> Nei	<input type="text"/>
7.D.2 Vei- og/eller pilegrimskirke	<input type="radio"/> Ja <input checked="" type="radio"/> Nei	<input type="text"/>

## 8 Frivillige medarbeidere

### 8.A Totalt antall frivillige

Hvor mange frivillige medarbeidere var totalt engasjert i menighetens arbeid? (En person telles en gang i dette feltet).

Totalt antall frivillige

### 8.B Hvor mange frivillige medarbeidere (15 år eller eldre) var tilknyttet:

	Antall frivillige
8.B.1 ...planlegging og gjennomføring av gudstjenester?	<input type="text" value="3"/>
8.B.2 ...menighetens barnearbeid/trosopplæringstiltak (0-12 år)?	<input type="text" value="5"/>
8.B.3 ...menighetens ungdomsarbeid/trosopplæringstiltak (13 år og over)?	<input type="text" value="2"/>
8.B.4 ...menighetens diakonale arbeid?	<input type="text" value="1"/>
8.B.5 ... menighetens kultur- og konsertarrangement?	<input type="text" value="2"/>
8.B.6 ...komité- og utvalgsarbeid?	<input type="text" value="17"/>
..... herav medlemmer og varamedlemmer i menighetsrådet?	<input type="text" value="17"/>
8.B.7 ...annet menighetsarbeid som ikke er tatt med under pkt. 8.B.1-8.B.6?	<input type="text" value="2"/>

### 8.C Opplæring og samlinger

		Antall samlinger/tilbud	Antall personer som benyttet tilbudene
8.C.1 Ga menigheten tilbud om opplærings- eller motivasjonssamlinger for frivillige voksne medarbeidere?	<input type="radio"/> Ja <input checked="" type="radio"/> Nei	<input type="text"/>	<input type="text"/>
8.C.2 Arrangerte menigheten fest for frivillige, medarbeiderfest o.l.?	<input type="radio"/> Ja <input checked="" type="radio"/> Nei	<input type="text"/>	<input type="text"/>

## 9 Misjons-, vennskaps- og solidaritetsarbeid

I pkt 9.1 og 9.2 er det alfabetisk liste over land. Skrolle nedover med pil til aktuelt land.

		Samarbeid med andre sokn?	Dersom det er svart ja for samarbeid med andre sokn, vennligst spesifiser hvilke sokn det gjelder		
9.1 Hadde menigheten en (eller flere) misjonsavtale(r)?	<input checked="" type="radio"/> Ja <input type="radio"/> Nei	<input type="radio"/> Ja <input checked="" type="radio"/> Nei	<input type="text"/>	Antall misjonsavtaler <input type="text" value="1"/>	Land 1 Etioopia
					Land 2 <input type="text"/>
					Land 3 <input type="text"/>
9.2. Hadde menigheten en (eller flere) venns-kapsrelasjon (er) til en menighet eller organisasjon i et annet land?	<input type="radio"/> Ja <input checked="" type="radio"/> Nei	<input type="radio"/> Ja <input type="radio"/> Nei	<input type="text"/>	Antall venns-kapsavtaler <input type="text"/>	Land 1 <input type="text"/>
					Land 2 <input type="text"/>
					Land 3 <input type="text"/>
9.3 Hadde menigheten arrangementer med miljø, internasjonal diakoni og/eller misjon som tema?	<input type="radio"/> Ja <input checked="" type="radio"/> Nei	<input type="radio"/> Ja <input type="radio"/> Nei	<input type="text"/>	Antall arrangementer <input type="text"/>	Spesifiser tiltak <input type="text"/>

### 10 Ofringer, innsamlinger og gaver

	Totalt beløp, hele kroner	Hvor stor del av beløpet var til egen virksomhet? Hele kroner
10.1 Hvor stort beløp ble samlet inn ved offer/kollekt i kirken?	<input type="text" value="42462"/>	<input type="text" value="20786"/>
10.2 Hvor stort beløp ble samlet inn via menighetens givertjeneste?	<input type="text" value="0"/>	<input type="text"/>
10.3 Hvor stort beløp ble samlet inn av menigheten ved andre innsamlinger, ved gaver, basarer, messer og lignende?	<input type="text" value="7102"/>	<input type="text" value="0"/>

### 11 Merknader:

Her kan en for eksempel oppgi/presisere forhold ved enkelte av postene dersom verdiene avviker vesentlig fra året før. Det bør også nevnes her hvilke felter/tall som gjelder for flere sokn.

2 gudstjenester m/konsertinnslag ble streamet og sett av 371, men de er også rapportert som gjennomførte gudstjenester med 50 til stede på hver av dem.

### Eventuelle koronatiltak

Dersom dere har tall for antall gudstjenester som ble strømmet på grunn av koronasituasjonen og deltakere på disse, kan dere benytte feltene under til rapportering.

Er disse tallene allerede summert og rapportert sammen med de vanlige gudstjenestetallene, skal de **ikke** tas med her. Dette er for å unngå at de blir rapportert dobbelt.

Har soknet andre koronarelaterte tjenester eller mer detaljerte gudstjenestetall dere ønsker å rapportere, benytter dere merknadsfeltet over.

Antall strømmede gudstjenester pga. korona ikke rapportert annet sted.

Antall deltagere på strømmede gudstjenester pga. korona ikke rapportert annet sted.

### 12 Kontroll mot forrige år - fyller ut automatisk.

I denne seksjonen gir vi dere mulighet til å gjøre en sammenligning mot tall fra forrige år på enkelte felt i skjema. Det er lagt inn noen kontroller (grenseverdier) mot fjorårstall-tall. Dersom disse kontrollene slår ut for enkelte felt, ber vi dere ta en ekstra sjekk av årets tall. Eventuelt forklarer store avvik i pkt. 11 merknader.

Feltnavn	Absolutt avvik	Prosentvis avvik	Verdi forrige periode
2.1 Konfirmasjoner	<input type="text" value="-2"/>	<input type="text" value="-66,7"/>	<input type="text" value="3"/>

2.2 Vielser	-1	-50,0	2
2.4 Gravferder	10	83,3	12
3.A.3 Totalt antall gudstjenester	-3	-6,1	49
3.A.3 Totalt antall deltakere på gudstjenester	-331	-21,5	1539
3.C.1 Nattverdsgudstjenester, antall	-9	-23,1	39
3.C.1 Deltakere til nattverd	-141	-33,8	417
3.C.5 Gudstjenester for barnehagebarn	0	0,0	0
3.C.5 Deltakere på gudstjenester for barnehagebarn		0,0	
3.C.6 Gudstjenester for skoleelever	0	0,0	3
3.C.6 Deltakere på skolegudstjenester	-64	-39,3	163
3.C.9 Julaftengudstjenester	2	100,0	2
3.C.9 Deltakere på julaftengudstjenester	-80	-28,5	281
6.A.1 Deltakere på babysang (antall)		0,0	
6.C.3 Lederkurs - antall deltakere		0,0	
6.D.7 Andakter på institusjon - antall	-5	-71,4	7
7.A.1 Antall kormedlemmer i kor for barn og unge		0,0	
7.A.2 Antall kormedlemmer i voksne/familiekor		0,0	
10.1 Offer/ kollekt - totalt i kroner	-11474	-21,3	53936
10.2 Givertjenester - totalt i kroner	0	0,0	0
10.3 Andre innsamlinger - totalt i kroner	-993	-12,3	8095