



Grunneierliste

Saksbehandler, innvalgstelefon

Linnea Karoline Vereide, 61 26 60 80

Orientering til grunneiere om planlagt naturtypekartlegging i Ringebu og Etnedal kommuner i 2024

Statsforvalteren i Innlandet vil med dette informere om at skal kartlegges etter naturtyper¹ på din eiendom i fra mai til oktober 2024. Kartleggingen er en del av kunnskapsløftet for norsk natur, som ble vedtatt av Stortinget i 2015. Kartleggingen på din eiendom vil bli utført av Natur og Samfunn, på oppdrag fra Miljødirektoratet. Resultatet publiseres i Naturbase.

Du mottar dette brevet fordi du er ført opp som grunneier for én eller flere eiendommer innenfor områdene som skal kartlegges i år. Ved bruk av automatisk genererte adresselister vil det kunne oppstå feil, så dersom du ikke er grunneier, kan du se bort fra denne henvendelsen.

Hvorfor kartlegger vi naturtyper?

Kartleggingen er en langsiktig, nasjonal satsning for å bedre kunnskapsgrunnlaget om norsk natur. Målet med kartleggingen er å få på plass god stedfestet/koordinatbestemt informasjon om naturen i Norge, bl.a. til bruk i arealforvaltningen. Vi trenger denne informasjonen for å vite hva som skal tas hensyn til og for å sikre en effektiv og forutsigbar arealplanprosess. Kartleggingen kan også være nyttig for grunneiere som ønsker å søke tilskudd til tiltak for truet natur og/eller tiltak for å bevare kulturlandskapet.

Hva skal kartlegges?

I år skal det kartlegges i alle landets fylker, og arealet som skal undersøkes utgjør hele 1410 km². Kart over områdene som skal kartlegges i Innlandet er vedlagt dette brevet. Hvilke naturtyper som skal kartlegges er fastsatt i Miljødirektoratets kartleggingsinstruksen for 2024. Det er totalt 111 ulike naturtyper som kartleggingsområdene skal undersøkes for. De fleste av disse naturtypene er rødlistet i Norge, mens resten av naturtypene skal kartlegges fordi de er viktige leveområder for trua og nær trua arter. Områdene som skal kartlegges kan inneholde både innmark og utmark.

¹ Naturtype: ensartet type natur som omfatter alle levende organismer og de miljøfaktorene som virker der, eller spesielle typer naturforekomster som dammer, åkerholmer eller lignende, samt spesielle typer geologiske forekomster (hentet fra naturmangfoldloven).



Du kan lese mer om de ulike naturtypene på denne nettsiden:
<https://www.miljodirektoratet.no/ansvarsomrader/overvaking-arealplanlegging/naturkartlegging/naturtyper/>.

Når foreligger resultatene fra kartleggingen?

Resultatene fra kartleggingen vil bli tilgjengelig for alle via Naturbase våren 2025:
<https://kart.naturbase.no/>.

Statsforvalteren har dessverre ikke ressurser til å kunne sende ut informasjon om kartleggingsresultatene for hver enkelt eiendom, men det vil bli lagt ut en nyhetssak på våre nettsider så snart resultatene er tilgjengelige for innsyn.

Hvordan skal områdene kartlegges?

Kartleggingen vil foregå på land etter et standardisert system som heter Natur i Norge (NiN). At et område vil bli kartlagt innebærer i praksis at konsulenter (på oppdrag for Miljødirektoratet), undersøker områdene som skal kartlegges til fots og leter etter de 111 naturtypene fastsatt i instruksene. Dersom kartleggerne finner en naturtype, vil de registrere omfanget av naturtypen og ta bilder. All registrering skjer via nettbrett i Miljødirektoratet sin egen app "NiNapp". I sjeldne tilfeller kan det være aktuelt å ta med små mengder plantemateriale for nærmere undersøkelser og identifisering av arter.

Hvem kan jeg kontakte?

All ferdsel i forbindelse med kartleggingen vil skje i samsvar med friluftslovens regler om ferdsel og god ferdselskultur. Ved kartlegging på innmark kan det være behov for at den som kartlegger også går på innmarksarealer. Dersom det er spesielle hensyn som må tas i forbindelse med slik ferdsel, eller du ikke gir samtykke til ferdsel på innmark eller uttak av små mengder plantemateriale, kan du ta kontakt med Statsforvalteren i forkant av kartleggingen.

Kontaktperson hos Statsforvalteren i Innlandet er Linnea Karoline Vereide (tlf: 61 26 60 80, e-post: linneakaroline.veraide@statsforvalteren.no).

Med hilsen

Victoria Marie Kristiansen (e.f.)
underdirektør

Linnea Karoline Vereide
rådgiver

Dokumentet er elektronisk godkjent

Naturtypekartlegging 2024: Delområde Synnfjell

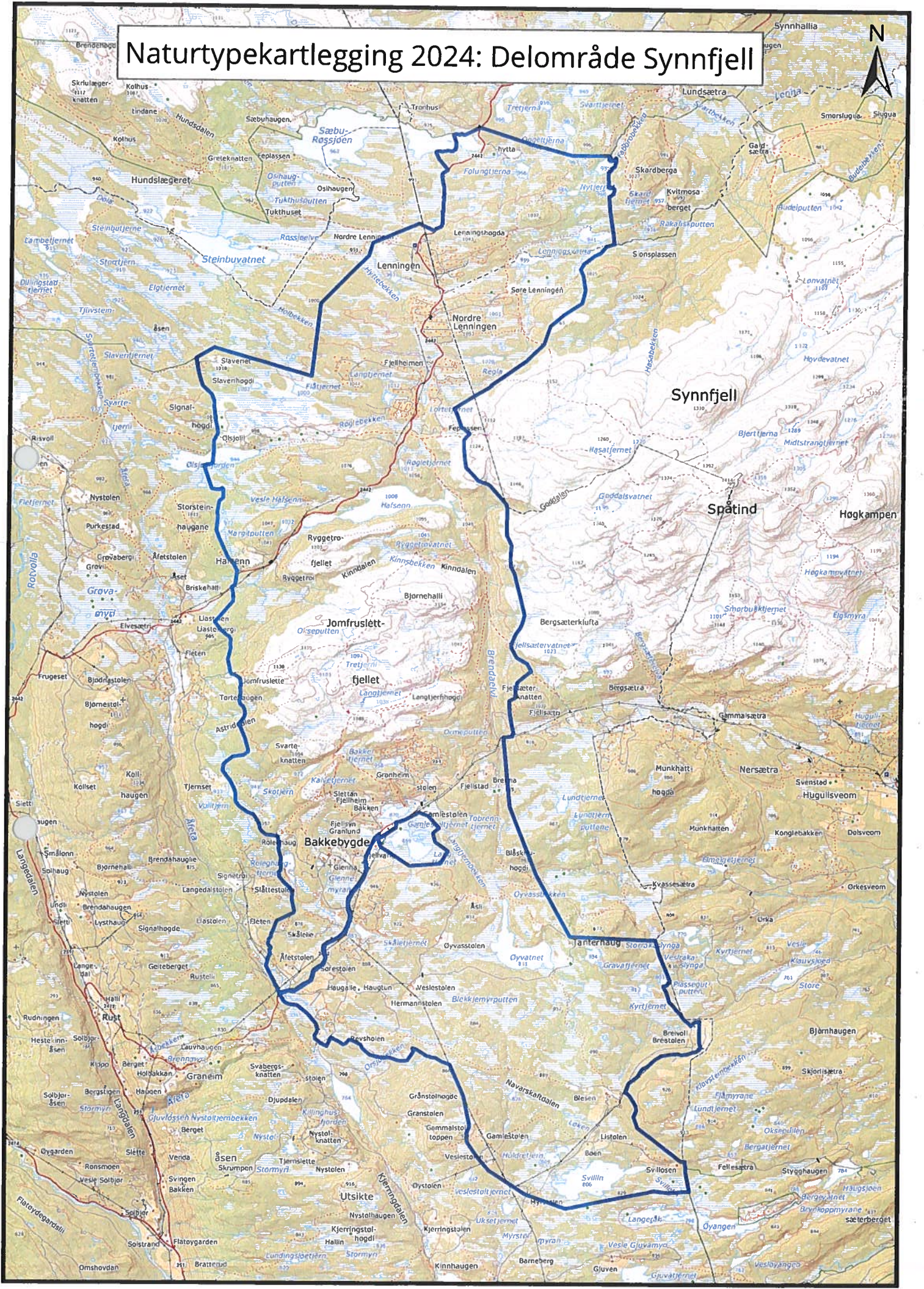

Naturtypekartlegging 2024: Delområde Kvitfjell

