

EIDE

KIRKEGÅRD

Velkommen til Eide Kirkegård ✦ Dagens kirke er sannsynligvis den tredje kirken på stedet. Den første skal ha vært en stavkirke som ble erstattet av en kirke i bindingsverk på 1600-tallet. Denne ble stående frem til dagens kirke ble reist i 1795. Det er en laftet korskirke med ca. 350 sitteplasser. ✦ Kirken ble grundig restaurert på 1970-tallet. Da ble den i stor grad tilbakeført til sin opprinnelighet. Man kan i dag finne veggkunst fra 1600-tallskirken i våpenhuset. ✦ Eide har sammen med Landvik (og Herefoss frem til 1875) utgjort Hommedal prestegjeld.

Krigsminnesmerket er reist til minne om de falne fra Eide under andre verdenskrig. ✦ Vi ønsker at Eide kirke og kirkegård kan være et godt sted for livets glede og sorg, tro og tvil. ✦ Plansjen gir en oversikt som kan være til hjelp når du skal orientere deg. Ta gjerne kontakt med kirkegårdsbetjeningen dersom det er noe vi kan hjelpe med. ✦ Vis respekt for menneskene rundt deg, og vær snill å overholde reglene for gravplassen som er vist nedenfor.

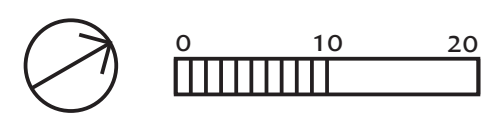

DEN NORSKE KIRKE
GRIMSTAD KIRKELIGE FELLESRÅD

KONTAKT
kirkeverge@grimstad.kirken.no
TEL - 37 09 01 00

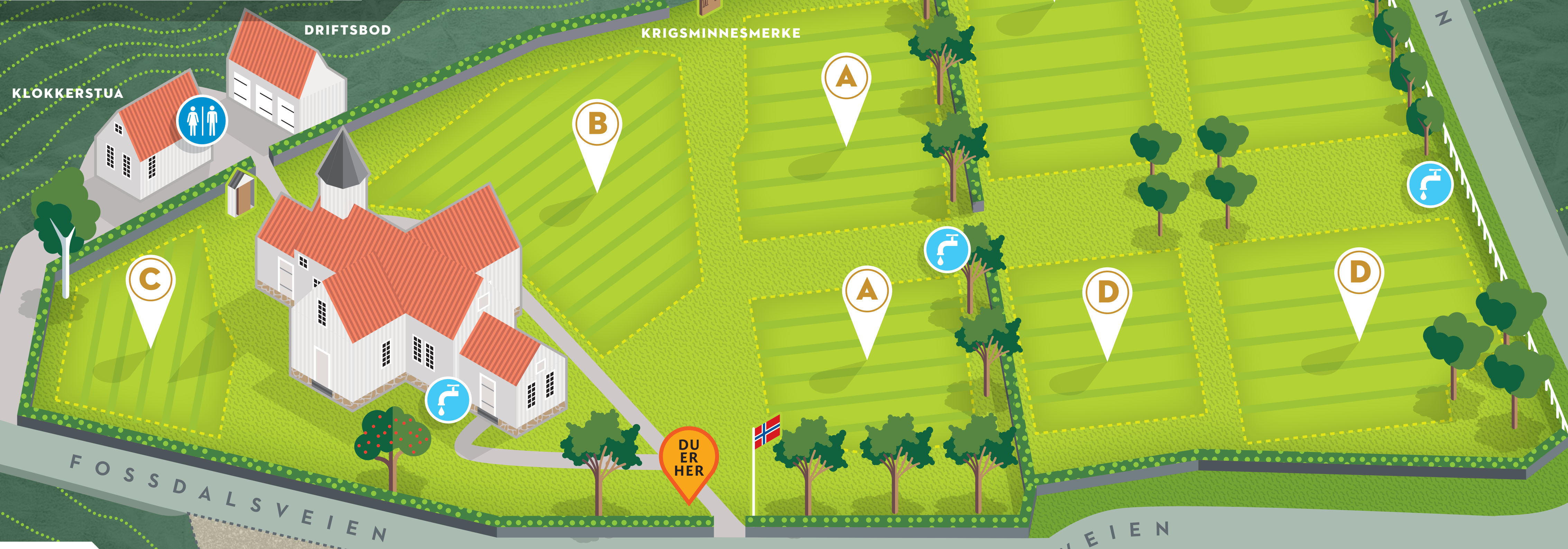

TEGNFORKLARING

Gravfelt	Vannpost	Toaletter	Parkering	Sykkel

REGLER

--	--	--

KART + DESIGN — WWW.ELKEMO.NO