



Møteinnkalling

Møtedato: 15.06.2022 kl. 19:00

Møtested: Sofiemyr kirke

Arkivsak: 20/00011

Agenda

Godkjenning av innkalling og saksliste

13/22 Godkjenning av innkalling og saksliste

3

Godkjenning av protokoll

14/22 Godkjenning av protokoll møte nr 2/22

4

Saker til behandling

15/22 Regnskapsrapport nr 2/22

11

16/22 Vedlikeholdsplan kirkebygg - prioritering av prosjekter

40

17/22 Forprosjekt gravplassutvidelse - videre prosess

133

Orienteringssaker

18/22 Orienteringssaker

135

Eventuelt



Saksliste

Nordre Follo kirkelige fellesråd

Møtedato: 15.06.2022 kl. 19:00

Møtested: Sofiemyr kirke

Arkivsak: 20/00011

Eventuelt forfall må meldes snarest på tlf +47 97192187 eller e-post op554@kirken.no. Vararepresentanter møter etter nærmere beskjed fra møtesekretær.

Prost Sven Holmsen vil åpner møtet med en kveldsandakt.

SAKSLISTE

Godkjenning av innkalling og saksliste

13/22 20/00011-156 Godkjenning av innkalling og saksliste

Godkjenning av protokoll

14/22 20/00011-157 Godkjenning av protokoll møte nr 2/22

Saker til behandling

15/22 20/00011-158 Regnskapsrapport nr 2/22

16/22 20/00011-159 Vedlikeholdsplan kirkebygg - prioritering av prosjekter

17/22 20/00011-160 Forprosjekt gravplassutvidelse - videre prosess

Orienteringssaker

18/22 20/00011-161 Orienteringssaker

Eventuelt

SKI, 03.06.2022

Stein Erik Berget
Leder



SAKSFRAMLEGG

Saksbehandler	Klasse	Saksmappe	Gradering
Øysten Paulsen	273	20/00011-156	Unclassified

Råd/utvalg	Saksnummer	Møtedato
Nordre Follo kirkelige fellesråd	13/22	15.06.2022

Godkjenning av innkalling og saksliste

Saksframlegg

Sakslisten omhandler sakene fra 13/22 til og med 18/22. Komplette innkallinger med sakslister og saksdokumenter er sendt fellesrådets medlemmer og øvrige adressanter elektronisk den 3.6.d.å. Dette innebærer at fellesrådets medlemmer har mottatt innkalling innen fristen på 8 dager.

Forslag til vedtak

Innkalling og saksliste godkjennes.

**DEN NORSKE KIRKE**

Nordre Follo kirkelige fellestråd

SAKSFRAMLEGG

Saksbehandler	Klasse	Saksmappe	Gradering
Øysten Paulsen	273	20/00011-157	Unclassified

Råd/utvalg	Saksnummer	Møtedato
Nordre Follo kirkelige fellestråd	14/22	15.06.2022

Godkjenning av protokoll møte nr 2/22**Vedlegg:**

Protokoll fra møte nr 2-22

Saksframlegg

Nordre Follo kirkelige fellestråd avholdt sitt møte nr 2/22 i Langhus kirke den 4. mai 2022 kl 19.00. Protokoll fra møtet følger vedlagt denne sak for godkjenning.

Forslag til vedtak

Protokollen godkjennes.



DEN NORSKE KIRKE
Nordre Follo kirkelige fellesråd

Møteprotokoll

Nordre Follo kirkelige fellesråd

Møtedato:	04.05.2022 kl. 19:00
Møtested:	Langhus kirke
Arkivsak:	20/00011
Til stede:	Stein Erik Berget (Greverud menighet), Anita Yvonne Rønning Bach (Siggerud menighet), Erik Haugom (Oppegård menighet), Helge Nylenna (Ski menighet), Sven Holmsen (Prosten i Nordre Follo),
Møtende varamedlemmer:	Harald Toft (Kolbotn menighet), Hans Martin Enger (Nordre Follo kommune)
Forfall:	May Britt Esse Berge (Kolbotn menighet), Hanne Opdan (Nordre Follo Kommune, Ragnhild Langli (Kråkstad menighet)
Ikke møtt:	Solvor Elisabeth Larsen (Langhus menighet)
Protokollfører:	Øysten Paulsen

SAKSLISTE	Side
Godkjenning av innkalling og saksliste	
7/22 Godkjenning av innkalling og saksliste	2
Godkjenning av protokoll	
8/22 Godkjenning av protokoll fra møte nr 1/22	2
Saker til behandling	
9/22 Regnskapsrapport nr 1/22	3
10/22 Opprettelse av prosjektstilling ungdomsdiakon Ski menighet	3
11/22 Avspilling av digital musikk i gravferder i Nordre Follo kirkelige fellesråd	4
Orienteringssaker	
12/22 Orienteringssaker	4
Eventuelt	

Ski, 02.06.2022

Stein Erik Berget
Leder

Øysten Paulsen
Sekretær

Godkjenning av innkalling og saksliste

7/22 Godkjenning av innkalling og saksliste

Behandlet av	Møtedato	Saknr
1 Nordre Follo kirkelige fellesråd	04.05.2022	7/22

Møtebehandling

Kirkevergen ba om at følgende saker ble tatt opp til behandling:

- Endring i vedtatt årsmelding jmf. Økonomiforskriften § 12-4 b og d.
- Revisjonsberetning 2021

Vedtak

Innkalling og saksliste godkjennes med tillegg.

[Lagre vedtak]

Godkjenning av protokoll

8/22 Godkjenning av protokoll fra møte nr 1/22

Behandlet av	Møtedato	Saknr
1 Nordre Follo kirkelige fellesråd	04.05.2022	8/22

Møtebehandling**Vedtak**

Protokollen godkjennes.

[Lagre vedtak]

Saker til behandling**9/22 Regnskapsrapport nr 1/22**

Behandlet av	Møtedato	Saknr
1 Nordre Follo kirkelige fellesråd	04.05.2022	9/22

Møtebehandling**Vedtak**

Nordre Follo kirkelige fellesråd tar regnskapsrapport 1/22 til orientering.

[Lagre vedtak]

10/22 Opprettelse av prosjektstilling ungdomsdiakon Ski menighet

Behandlet av	Møtedato	Saknr
1 Nordre Follo kirkelige fellesråd	04.05.2022	10/22

Møtebehandling**Vedtak**

1. Nordre Follo kirkelige fellesråd oppretter en 3-årig prosjektstilling som ungdomsdiakon i Ski og Kråkstad menigheter.
2. Fellesrådet legger til grunn vedtaket om finansiering fra begge menigheter og fellesrådets andel gjennom vedtatt budsjett for 2022.
3. Fellesrådet ber kirkevergen å innarbeide fellesrådets andel av finansieringen i de årlige budsjetter gjennom prosjektperioden.

[Lagre vedtak]

11/22 Avspilling av digital musikk i gravferder i Nordre Follo kirkelige fellesråd

Behandlet av	Møtedato	Saknr
1 Nordre Follo kirkelige fellesråd	04.05.2022	11/22

Møtebehandling

Vedtak

1. Nordre Follo kirkelige fellesråd viser til etablert praksis fra 2017, samt biskop i Borg og kirkerådets vurdering og oppklarende veiledning i bruk av avspilt musikk i gravferder.
2. Fellesrådet forutsetter at avspilt musikk i gravferder kan gjøres på følgende steder:
 - a. Ved inngang
 - b. I tilknytning til minneord
3. Fellesrådet forutsetter at det enkelte gravferdsbyrå er ansvarlig for avspillingen og det nødvendige utstyret som trengs.
4. Fellesrådets vedtak iverksettes umiddelbart.

[Lagre vedtak]

Orienteringssaker

12/22 Orienteringssaker

Behandlet av	Møtedato	Saknr
1 Nordre Follo kirkelige fellesråd	04.05.2022	12/22

Møtebehandling

Følgende orienteringssaker fremlagt:

Kirkevergen fremlegger følgende orienteringssaker:

1. Vedlikeholdsmidler 2022:
Det er oversendt et kompendium til kommunedirektøren som belyser behovet for vedlikeholdsmidler for kirkebyggene inneværende budsjettår. Resultatet av kirkevergens innspill vil bli behandlet i kommunestyret før sommerferien.
2. Budsjett 2023 – drift og investering:
Det er fremlagt et forslag til driftsbudsjett og investeringsbudsjett for 2023. Talloppsettet omhandler driftsbudsjett 2022, med en forventning om økning for lønns- og prisstigning, samt økte kostnader til f.eks. strøm i kirkene og gravplassene. Investering er tatt høyde for de forholdsvis store utfordringer som vi har avdekket i manglende vedlikehold av bygg, og i tillegg behov for en snarlig utvidelse av kapasiteten på gravplassene.
Kirkevergens administrasjon og kommunen har en god dialog omkring disse viktige spørsmålene.
3. Stillingsoversikt:
 - Tiril Nevland Moen er ansatt som 60 % barnekoordinator i Kolbotn menighet med oppstart 01.08.2022
 - Elisabeth Nilsen Rotevatn er ansatt som 100% ungdomsdiakon i Nordre Follo nord med oppstart 01.05.22
 - Ragnhild Bøhn Sørby er tilbudt stilling som 20% hovedleder OPUS i Kolbotn menighet.
 - Ulf Krupka har sagt opp sin stilling som kantor i Ski menighet og slutter 31.07.22. Det arbeides med utlysning av stillingen.
 - 20 % ungdomsarbeider i Ski menighet Per Johan Brookfield har levert oppsigelse og slutter 11.05.22.
 - Det er kommet 12 søkere til stillingen som kantor/organist i Kolbotn menighet.
 - 100% stilling som ungdomsdiakon i Ski og Kråkstad menigheter er lyst ut.08.05
 - Det har vært en del sykefravær siden nyttår, flest i forhold til covid-19. En langtidssykmeldt er 100% tilbake i arbeid fra 01.05. 2 ansatte er fortsatt delvis og helt langtidssykmeldt uten at dette er jobbrelatert. Det følges opp med jevnlig kontakt og oppfølgingsplan.

Vedtak

Saken tas til orientering.

[Lagre vedtak]

Eventuelt

- Endring av vedtatt årsmelding 2021:
Kirkevergen fremla forslag til revidert årsmelding 2021 med endringer jmf.
 - a. Økonomiforskriftens § 12-4 b; likestillingstiltak i fellesrådet
 - b. Økonomiforskriftens § 12-4 d; segrerte aktiviteter eller tilbud
 - c. Forklaring på økonomisk resultat på mindreforbruk på kr 937 885,- - og avsetning til KLP pensjon

Endring enstemmig godkjent.

- Deloitte; Uttalelse om revisjonens av årsregnskapet 2021 (revisjonsberetning) datert 2.5.2022
Revisjonsrapport – oppsummering revisjon 2021, datert 2.5.2022

Revisjonsberetning enstemmig tatt til etterretning.

**DEN NORSKE KIRKE**

Nordre Follo kirkelige fellesråd

SAKSFRAMLEGG

Saksbehandler	Klasse	Saksmappe	Gradering
Øysten Paulsen	273	20/00011-158	Unclassified

Råd/utvalg	Saksnummer	Møtedato
Nordre Follo kirkelige fellesråd	15/22	15.06.2022

Regnskapsrapport nr 2/22**Vedlegg:**

Økonomisk oversikt pr 30.04.22 Alle ansvar
 Økonomisk oversikt pr 30.04.22 Ansvar 100
 Økonomisk oversikt pr 30.04.22 Ansvar 200
 Økonomisk oversikt pr 30.04.22 Ansvar 300
 Økonomisk oversikt pr 30.04.22 Ansvar 400
 Økonomisk oversikt pr 30.04.22 Ansvar 401
 Økonomisk oversikt pr 30.04.22 Ansvar 402
 Økonomisk oversikt pr 30.04.22 Ansvar 403
 Økonomisk oversikt pr 30.04.22 Ansvar 406

Saksframlegg

Regnskapet pr april 2022 kan leses på følgende måte:

Kolonne regnskap, viser faktisk forbruk pr dato, reg.budsjett er ikke foretatt p.t., derfor er den kolonnen lik opprinnelig budsjett (vedtatt budsjett), og siste kolonne viser faktiske regnskapstall for samme periode i fjor, 2021.

På denne måten får fellesrådet en god oversikt over hvordan vi ligger an i forhold til samme periode i fjor, og dermed kan dette sammenlignes på en god måte.

Det er noe lavere kostnader til lønn og sosiale utgifter i forhold til samme periode i fjor. Dette skyldes at vi fortsatt har hatt noe vakanse i stillinger. Videre er midler fra Borg for refusjoner til lønn til diakon og kateket ikke inntektsført, da det ikke er overført. Disse er etterlyst, og forventes inkommet innen sommerferien. Dette foretas som en avregning i forhold til reelle lønnsutgifter mot slutten av året. Det samme gjelder for prostesekretær i 20% stilling.

Lønnsavregninger overfor menighetene faktureres annenhver måned og er inntektsført pr mars.

Innkrevning av festeavgifter og salg av stell er godt i gang, og rapporten viser at vi ligger omtrent på samme nivå som i fjor, faktiske tall viser at vi er noe høyere.

Fellesrådets regnskap føres på ansvarsnivå, fra 100 – 406. Disse følger vedlagt saken til fellesrådets orientering. I regnskapet er det et skille mellom den kirkelige delen av vårt ansvarsområde, og ansvaret som gravplassforvaltning. I tillegg vil

fellesrådet se at det er ansvar som det ikke er budsjettert med kommunal finansiering, av den grunn at kommunens finansieringsansvar er fastlagt i Lov om tros- og livssynssamfunn – og det er området i vår virksomhet som ikke faller inn under konkret kommunal finansiering. Disse områder finansieres via menighetenes egne inntekter og/eller givertjeneste.

Kirkevergen mener fortsatt at fellesrådet driftes iht. økonomireglement. Rutiner følges tett, og dette gjøres i nært samarbeid med kommunens regnskapsavdeling og revisor til enhver tid.

Kirkeverge, assisterende kirkeverge og seniorrådgiver økonomi har månedlig en full gjennomgang av regnskapet pr avsluttet periode.

Rapporteringen foreslås tatt til orientering.

Forslag til vedtak

Regnskapsrapporten pr. april 2022 tas til orientering.



Regnskapsskjema - Driftsregnskap

20 Nordre Follo Kirkelig Fellesråd - 2022 - Sum valgte ansvar

06.05.2022

Bruker: 10004

Klokken: 13:29

Program: XKOST-H0 Versjon: 17

Økonomiske oversikter

Utvalgskriterier

Selskap: 20 Nordre Follo Kirkelig Fellesråd

Region: 0 NORDRE FOLLO KIRKELIG FELLESRÅD

Regnskapsår: 2022

Periode: 0 - 4

Spesifikasjon pr: Ansvar 100,200,300,390,400,401,402,403,404,405,4

Styringsparametre

Ikke ta med budsjettendringer Skriv ut sammenligningskolonner

Periodisert budsjett

Kommune/fylkeskommune | **Kirkelig fellesråd** | Konsolidert regnskap

Driftsbudsjett Balansesiffer

Investeringsbudsjett Antall: 9

Økonomisk oversikt drift Startet på: 2

Investeringsregnskap

Balanse Bruk Kostrakoder Detaljer

Vis medlemskonti

Skjul null-linjer

Kjør rapport



Regnskapsskjema - Driftsregnskap

20 Nordre Follo Kirkelig Fellesråd - 2022 - Sum valgte ansvar

06.05.2022

	Regnskap	Reg. budsjet	Oppr.budsjet	Regnskap i fjor
Inntekter				
1 Brukerbetaling, salg, avgifter og leieinntekter	2.193.048,00	6.263.150,00	6.263.150,00	2.150.318,00
2 Salg av driftsmidler/fast eiendom	0,00	0,00	0,00	0,00
3 Refusjoner/overføringer	1.946.389,38	5.094.000,00	5.094.000,00	1.505.050,97
4 Kalk. inntekt ved komm. tj.ytingsavtale	0,00	0,00	0,00	0,00
5 Statlige tilskudd	-6.800,00	0,00	0,00	0,00
6 Tilskudd fra rettssubjektet Den norske kirke	0,00	4.999.700,00	4.999.700,00	0,00
7 Rammeoverføring/tilskudd fra egen kommune	24.825.000,00	24.825.000,00	24.825.000,00	7.866.666,00
8 Tilskudd fra soknets organer	0,00	0,00	0,00	0,00
9 Andre tilskudd, gaver, innsamlede midler	2.475,00	155.000,00	155.000,00	0,00
10 Sum driftsinntekter	28.960.112,38	41.336.850,00	41.336.850,00	11.522.034,97
Utgifter				
11 Lønn og sosiale utgifter	9.713.699,98	28.954.950,00	28.954.950,00	10.093.478,39
12 Kjøp av varer og tjenester	3.699.782,77	8.506.900,00	8.506.900,00	2.940.798,94
13 Refusjoner/overføringer	1.127.669,85	2.770.000,00	2.770.000,00	600.132,41
14 Kalk. utg. ved komm. tj.ytingsavtale	0,00	1.550.000,00	1.550.000,00	0,00
15 Tilskudd og gaver	380.000,00	392.000,00	392.000,00	120.000,00
16 Sum driftsutgifter:	14.921.152,60	42.173.850,00	42.173.850,00	13.754.409,74
17 Brutto driftsresultat:	14.038.959,78	-837.000,00	-837.000,00	-2.232.374,77
18 Renteinntekter og utbytte	168.941,73	250.000,00	250.000,00	1.494,19
19 Mottatte avdrag på utlån	0,00	0,00	0,00	0,00
20 Renteutgifter og låneomkostn.	0,00	3.000,00	3.000,00	0,00
21 Avdrag på lån	0,00	0,00	0,00	0,00
22 Utlån, kjøp av aksje, andeler o.l.	0,00	0,00	0,00	0,00
23 Netto finansinntekter/-utgifter	168.941,73	247.000,00	247.000,00	1.494,19
24 Avskrivninger	0,00	5.100.000,00	5.100.000,00	0,00
25 Motpost avskrivninger	0,00	1.100.000,00	1.100.000,00	0,00
26 Netto driftsresultat	14.207.901,51	-4.590.000,00	-4.590.000,00	-2.230.880,58
Interne finansieringstransaksjoner:				
27 Bruk av udisponert fra tidl. år (mindreforbruk)	0,00	0,00	0,00	0,00
28 Bruk av disposisjonsfond	0,00	790.000,00	790.000,00	0,00
29 Bruk av bundne fond	347.404,00	4.000.000,00	4.000.000,00	120.000,00
30 Sum bruk av avsetninger	347.404,00	4.790.000,00	4.790.000,00	120.000,00
31 Avsatt til dekning fra tidligere år (underskudd)	0,00	0,00	0,00	0,00
32 Avsatt til disposisjonsfond	0,00	200.000,00	200.000,00	0,00
33 Avsatt til bundne fond	0,00	0,00	0,00	0,00
34 Overført til investeringsregnskapet	0,00	0,00	0,00	0,00
35 Sum avsetninger	0,00	200.000,00	200.000,00	0,00
36 MERFORBRUK / MINDREFORBRUK	14.555.305,51	0,00	0,00	-2.110.880,58



Regnskapsskjema - Investeringsreg

20 Nordre Follo Kirkelig Fellesråd - 2022 - Sum valgte ansvar				06.05.2022
	Regnskap	Reg. budsjett	Oppr.budsjett	Regnskap i fjor
1 Investeringer i anleggsmidler	0,00	0,00	0,00	1.140.936,93
2 Kalk. utg. ved komm. tj.ytingsavtale	0,00	0,00	0,00	0,00
3 Renteutgifter, låneomkostninger	0,00	0,00	0,00	0,00
4 Avdrag på lån	0,00	0,00	0,00	0,00
5 Utlån, kjøp av aksjer, andeler o.l.	0,00	0,00	0,00	0,00
6 Avsetninger	0,00	0,00	0,00	0,00
7 Årets finansieringsbehov	0,00	0,00	0,00	1.140.936,93
Finansiert slik:				
8 Inntekter fra salg av driftsmidler/fast eiend,	0,00	0,00	0,00	0,00
9 Refusjoner	0,00	0,00	0,00	228.187,39
10 Kalk. inntekt ved komm. tj.ytingsavtale	0,00	0,00	0,00	0,00
11 Tilskudd til investeringer	0,00	0,00	0,00	0,00
12 Bruk av lånemidler	0,00	0,00	0,00	0,00
13 Mottatte avdrag på utlån (ekstraord.)	0,00	0,00	0,00	0,00
14 Sum ekstern finansiering	0,00	0,00	0,00	228.187,39
15 Overført fra driftsregnskapet	0,00	0,00	0,00	0,00
16 Bruk av avsetninger	0,00	0,00	0,00	0,00
17 Sum finansiering	0,00	0,00	0,00	228.187,39
18 Udekket/udisponert	0,00	0,00	0,00	912.749,54



Regnskapsskjema - Driftsregnskap

20 Nordre Follo Kirkelig Fellesråd - 2022 - Ansvar: 100 Administrasjon

06.05.2022

Bruker: 10004

Klokken: 13:05

Program: XKOST-H0 Versjon: 17

Økonomiske oversikter

Utvalgsriterier

Selskap: 20 Nordre Follo Kirkelig Fellesråd

Region: 0 NORDRE FOLLO KIRKELIG FELLESRÅD

Regnskapsår: 2022

Periode: 0 - 4

Spesifikasjon pr: Ansvar 100,200,300,390,400,401,402,403,404,405,4

Styringsparametre

Ikke ta med budsjettendringer Skriv ut sammenligningskolonner

Periodisert budsjett

Kommune/fylkeskommune | Kirkelig fellesråd | Konsolidert regnskap

Driftsbudsjett Investeringbudsjett

Økonomisk oversikt drift Investeringsregnskap

Balanse Bruk Kostrakoder

Balansesiffer

Antall: 9

Starter på: 2

Detaljer Vis medlemskonti Skjul null-linjer

Kjør rapport



Regnskapsskjema - Driftsregnskap

20 Nordre Follo Kirkelig Fellesråd - 2022 - Ansvar: 100 Administrasjon

06.05.2022

	Regnskap	Reg. budsjet	Oppr.budsjet	Regnskap i fjor
Inntekter				
1 Brukerbetaling, salg, avgifter og leieinntekter	0,00	0,00	0,00	0,00
2 Salg av driftsmidler/fast eiendom	0,00	0,00	0,00	0,00
3 Refusjoner/overføringer	174.557,41	525.000,00	525.000,00	136.027,86
4 Kalk. inntekt ved komm. tj.ytingsavtale	0,00	0,00	0,00	0,00
5 Statlige tilskudd	26.500,00	0,00	0,00	0,00
6 Tilskudd fra rettssubjektet Den norske kirke	0,00	150.000,00	150.000,00	0,00
7 Rammeoverføring/tilskudd fra egen kommune	3.988.500,00	3.988.500,00	3.988.500,00	1.673.333,00
8 Tilskudd fra soknets organer	0,00	0,00	0,00	0,00
9 Andre tilskudd, gaver, innsamlede midler	0,00	0,00	0,00	0,00
10 Sum driftsinntekter	4.189.557,41	4.663.500,00	4.663.500,00	1.809.360,86
Utgifter				
11 Lønn og sosiale utgifter	777.543,47	2.175.000,00	2.175.000,00	843.948,07
12 Kjøp av varer og tjenester	872.176,91	2.095.000,00	2.095.000,00	680.517,14
13 Refusjoner/overføringer	174.421,41	805.000,00	805.000,00	135.840,86
14 Kalk. utg. ved komm. tj.ytingsavtale	0,00	0,00	0,00	0,00
15 Tilskudd og gaver	0,00	0,00	0,00	0,00
16 Sum driftsutgifter:	1.824.141,79	5.075.000,00	5.075.000,00	1.660.306,07
17 Brutto driftsresultat:	2.365.415,62	-411.500,00	-411.500,00	149.054,79
18 Renteinntekter og utbytte	168.941,73	150.000,00	150.000,00	1.494,19
19 Mottatte avdrag på utlån	0,00	0,00	0,00	0,00
20 Renteutgifter og låneomkostn.	0,00	0,00	0,00	0,00
21 Avdrag på lån	0,00	0,00	0,00	0,00
22 Utlån, kjøp av aksje, andeler o.l.	0,00	0,00	0,00	0,00
23 Netto finansinntekter/-utgifter	168.941,73	150.000,00	150.000,00	1.494,19
24 Avskrivninger	0,00	100.000,00	100.000,00	0,00
25 Motpost avskrivninger	0,00	100.000,00	100.000,00	0,00
26 Netto driftsresultat	2.534.357,35	-261.500,00	-261.500,00	150.548,98
Interne finansieringstransaksjoner:				
27 Bruk av udisponert fra tidl. år (mindreforbruk)	0,00	0,00	0,00	0,00
28 Bruk av disposisjonsfond	0,00	249.000,00	249.000,00	0,00
29 Bruk av bundne fond	0,00	0,00	0,00	0,00
30 Sum bruk av avsetninger	0,00	249.000,00	249.000,00	0,00
31 Avsatt til dekning fra tidligere år (underskudd)	0,00	0,00	0,00	0,00
32 Avsatt til disposisjonsfond	0,00	0,00	0,00	0,00
33 Avsatt til bundne fond	0,00	0,00	0,00	0,00
34 Overført til investeringsregnskapet	0,00	0,00	0,00	0,00
35 Sum avsetninger	0,00	0,00	0,00	0,00
36 MERFORBRUK / MINDREFORBRUK	2.534.357,35	-12.500,00	-12.500,00	150.548,98



Regnskapsskjema - Investeringsreg

20 Nordre Follo Kirkelig Fellesråd - 2022 - Ansvar: 100 Administrasjon

06.05.2022

	Regnskap	Reg. budsjett	Oppr.budsjett	Regnskap i fjor
1 Investeringer i anleggsmidler	0,00	0,00	0,00	0,00
2 Kalk. utg. ved komm. tj.ytingsavtale	0,00	0,00	0,00	0,00
3 Renteutgifter, låneomkostninger	0,00	0,00	0,00	0,00
4 Avdrag på lån	0,00	0,00	0,00	0,00
5 Utlån, kjøp av aksjer, andeler o.l.	0,00	0,00	0,00	0,00
6 Avsetninger	0,00	0,00	0,00	0,00
7 Årets finansieringsbehov	0,00	0,00	0,00	0,00
Finansiert slik:				
8 Inntekter fra salg av driftsmidler/fast eiend.	0,00	0,00	0,00	0,00
9 Refusjoner	0,00	0,00	0,00	0,00
10 Kalk. inntekt ved komm. tj.ytingsavtale	0,00	0,00	0,00	0,00
11 Tilskudd til investeringer	0,00	0,00	0,00	0,00
12 Bruk av lånemidler	0,00	0,00	0,00	0,00
13 Mottatte avdrag på utlån (ekstraord.)	0,00	0,00	0,00	0,00
14 Sum ekstern finansiering	0,00	0,00	0,00	0,00
15 Overført fra driftsregnskapet	0,00	0,00	0,00	0,00
16 Bruk av avsetninger	0,00	0,00	0,00	0,00
17 Sum finansiering	0,00	0,00	0,00	0,00
18 Udekket/udisponert	0,00	0,00	0,00	0,00



Regnskaps skjema - Driftsregnskap

20 Nordre Follo Kirkelig Fellesråd - 2022 - Ansvar: 200 Kirker

06.05.2022

Bruker: 10004

Klokken: 13:08

Program: XKOST-H0 Versjon: 17

Økonomiske oversikter

Utvalgskriterier

Selskap Nordre Follo Kirkelig Fellesråd

Region NORDRE FOLLO KIRKELIG FELLESRÅD

Regnskapsår

Periode -

Spesifikasjon pr 100,200,300,390,400,401,402,403,404,405,4

Styringsparametre

Ikke ta med budsjettendringer Skriv ut sammenligningskolonner

Periodisert budsjett

Kommune/fylkeskommune Kirkelig fellesråd Konsolidert regnskap

Driftsbudsjett Balansesiffer

Investeringsbudsjett Antall

Økonomisk oversikt drift Startet på

Investeringsregnskap

Balanse Bruk Kostrakoder Detaljer

Vis medlemskonti

Skjul null-linjer



Regnskapsskjema - Driftsregnskap

20 Nordre Follo Kirkelig Fellesråd - 2022 - Ansvar: 200 Kirker

06.05.2022

	Regnskap	Reg. budsjett	Oppr.budsjett	Regnskap i fjor
Inntekter				
1 Brukerbetaling, salg, avgifter og leieinntekter	123.088,00	710.000,00	710.000,00	171.668,00
2 Salg av driftsmidler/fast eiendom	0,00	0,00	0,00	0,00
3 Refusjoner/overføringer	578.794,87	975.000,00	975.000,00	240.098,10
4 Kalk. inntekt ved komm. tj.ytingsavtale	0,00	0,00	0,00	0,00
5 Statlige tilskudd	0,00	0,00	0,00	0,00
6 Tilskudd fra rettssubjektet Den norske kirke	0,00	750.000,00	750.000,00	0,00
7 Rammeoverføring/tilskudd fra egen kommune	14.836.000,00	14.836.000,00	14.836.000,00	3.933.333,00
8 Tilskudd fra soknets organer	0,00	0,00	0,00	0,00
9 Andre tilskudd, gaver, innsamlede midler	0,00	0,00	0,00	0,00
10 Sum driftsinntekter	15.537.882,87	17.271.000,00	17.271.000,00	4.345.099,10
Utgifter				
11 Lønn og sosiale utgifter	4.545.869,15	13.250.000,00	13.250.000,00	4.344.483,01
12 Kjøp av varer og tjenester	1.539.503,95	2.603.000,00	2.603.000,00	1.238.909,71
13 Refusjoner/overføringer	339.525,05	1.120.000,00	1.120.000,00	235.148,10
14 Kalk. utg. ved komm. tj.ytingsavtale	0,00	0,00	0,00	0,00
15 Tilskudd og gaver	380.000,00	380.000,00	380.000,00	0,00
16 Sum driftsutgifter:	6.804.898,15	17.353.000,00	17.353.000,00	5.818.540,82
17 Brutto driftsresultat:	8.732.984,72	-82.000,00	-82.000,00	-1.473.441,72
18 Renteinntekter og utbytte	0,00	100.000,00	100.000,00	0,00
19 Mottatte avdrag på utlån	0,00	0,00	0,00	0,00
20 Renteutgifter og låneomkostn.	0,00	3.000,00	3.000,00	0,00
21 Avdrag på lån	0,00	0,00	0,00	0,00
22 Utlån, kjøp av aksje, andeler o.l.	0,00	0,00	0,00	0,00
23 Netto finansinntekter/-utgifter	0,00	97.000,00	97.000,00	0,00
24 Avskrivninger	0,00	4.000.000,00	4.000.000,00	0,00
25 Motpost avskrivninger	0,00	0,00	0,00	0,00
26 Netto driftsresultat	8.732.984,72	-3.985.000,00	-3.985.000,00	-1.473.441,72
Interne finansieringstransaksjoner:				
27 Bruk av udisponert fra tidl. år (mindreforbruk)	0,00	0,00	0,00	0,00
28 Bruk av disposisjonsfond	0,00	265.000,00	265.000,00	0,00
29 Bruk av bundne fond	0,00	4.000.000,00	4.000.000,00	0,00
30 Sum bruk av avsetninger	0,00	4.265.000,00	4.265.000,00	0,00
31 Avsatt til dekning fra tidligere år (underskudd)	0,00	0,00	0,00	0,00
32 Avsatt til disposisjonsfond	0,00	0,00	0,00	0,00
33 Avsatt til bundne fond	0,00	0,00	0,00	0,00
34 Overført til investeringsregnskapet	0,00	0,00	0,00	0,00
35 Sum avsetninger	0,00	0,00	0,00	0,00
36 MERFORBRUK / MINDREFORBRUK	8.732.984,72	280.000,00	280.000,00	-1.473.441,72



Regnskapsskjema - Investeringsreg

20 Nordre Follo Kirkelig Fellesråd - 2022 - Ansvar: 200 Kirker

06.05.2022

	Regnskap	Reg. budsjet	Oppr.budsjet	Regnskap I fjor
1 Investeringer i anleggsmidler	0,00	0,00	0,00	1.140.936,93
2 Kalk. utg. ved komm. tj.ytingsavtale	0,00	0,00	0,00	0,00
3 Renteutgifter, låneomkostninger	0,00	0,00	0,00	0,00
4 Avdrag på lån	0,00	0,00	0,00	0,00
5 Utlån, kjøp av aksjer, andeler o.l.	0,00	0,00	0,00	0,00
6 Avsetninger	0,00	0,00	0,00	0,00
7 Årets finansieringsbehov	0,00	0,00	0,00	1.140.936,93
Finansiert slik:				
8 Inntekter fra salg av driftsmidler/fast eiend.	0,00	0,00	0,00	0,00
9 Refusjoner	0,00	0,00	0,00	228.187,39
10 Kalk. inntekt ved komm. tj.ytingsavtale	0,00	0,00	0,00	0,00
11 Tilskudd til investeringer	0,00	0,00	0,00	0,00
12 Bruk av lånemidler	0,00	0,00	0,00	0,00
13 Mottatte avdrag på utlån (ekstraord.)	0,00	0,00	0,00	0,00
14 Sum ekstern finansiering	0,00	0,00	0,00	228.187,39
15 Overført fra driftsregnskapet	0,00	0,00	0,00	0,00
16 Bruk av avsetninger	0,00	0,00	0,00	0,00
17 Sum finansiering	0,00	0,00	0,00	228.187,39
18 Udekket/udisponert	0,00	0,00	0,00	912.749,54



Regnskapsskjema - Driftsregnskap

20 Nordre Follo Kirkelig Fellesråd - 2022 - Ansvar: 300 Gravlund

06.05.2022

Bruker: 10004

Klokken: 13:10

Program: XKOST-H0 Versjon: 17

Økonomiske oversikter
✖

Utvalgskriterier

Selskap Nordre Follo Kirkelig Fellesråd

Region NORDRE FOLLO KIRKELIG FELLESRÅD

Regnskapsår

Periode -

Spesifikasjon pr 100,200,300,390,400,401,402,403,404,405,4 ▼

Styringsparametre

Ikke ta med budsjettendringer Skriv ut sammenligningskolonner

Periodisert budsjett

Driftsbudsjett

Investeringsbudsjett

Økonomisk oversikt drift

Investeringsregnskap

Balanse Bruk Kostrakoder

Balansesiffer

Antall ▼

Starter på ▼

Detaljer

Vis medlemskonti

Skjul null-linjer

▼



Regnskapsskjema - Driftsregnskap

20 Nordre Follo Kirkelig Fellesråd - 2022 - Ansvar: 300 Gravlund

06.05.2022

	Regnskap	Reg. budsjett	Oppr.budsjett	Regnskap i fjor
Inntekter				
1 Brukerbetaling, salg, avgifter og leieinntekter	1.885.760,00	4.310.000,00	4.310.000,00	1.700.250,00
2 Salg av driftsmidler/fast eiendom	0,00	0,00	0,00	0,00
3 Refusjoner/overføringer	410.329,67	1.500.000,00	1.500.000,00	741.423,08
4 Kalk. inntekt ved komm. tj.ytingsavtale	0,00	0,00	0,00	0,00
5 Statlige tilskudd	0,00	0,00	0,00	0,00
6 Tilskudd fra rettssubjektet Den norske kirke	0,00	0,00	0,00	0,00
7 Rammeoverføring/tilskudd fra egen kommune	4.224.500,00	4.224.500,00	4.224.500,00	1.275.000,00
8 Tilskudd fra soknets organer	0,00	0,00	0,00	0,00
9 Andre tilskudd, gaver, innsamlede midler	0,00	0,00	0,00	0,00
10 Sum driftsinntekter	6.520.589,67	10.034.500,00	10.034.500,00	3.716.673,08
Utgifter				
11 Lønn og sosiale utgifter	2.038.581,01	6.482.000,00	6.482.000,00	2.078.471,86
12 Kjøp av varer og tjenester	1.029.347,93	1.770.000,00	1.770.000,00	881.801,37
13 Refusjoner/overføringer	250.118,67	500.000,00	500.000,00	199.745,08
14 Kalk. utg. ved komm. tj.ytingsavtale	0,00	1.550.000,00	1.550.000,00	0,00
15 Tilskudd og gaver	0,00	0,00	0,00	0,00
16 Sum driftsutgifter:	3.318.047,61	10.302.000,00	10.302.000,00	3.160.018,31
17 Brutto driftsresultat:	3.202.542,06	-267.500,00	-267.500,00	556.654,77
18 Renteinntekter og utbytte	0,00	0,00	0,00	0,00
19 Mottatte avdrag på utlån	0,00	0,00	0,00	0,00
20 Renteutgifter og låneomkostn.	0,00	0,00	0,00	0,00
21 Avdrag på lån	0,00	0,00	0,00	0,00
22 Utlån, kjøp av aksje, andeler o.l.	0,00	0,00	0,00	0,00
23 Netto finansinntekter/-utgifter	0,00	0,00	0,00	0,00
24 Avskrivninger	0,00	1.000.000,00	1.000.000,00	0,00
25 Motpost avskrivninger	0,00	1.000.000,00	1.000.000,00	0,00
26 Netto driftsresultat	3.202.542,06	-267.500,00	-267.500,00	556.654,77
Interne finansieringstransaksjoner:				
27 Bruk av udisponert fra tidl. år (mindreforbruk)	0,00	0,00	0,00	0,00
28 Bruk av disposisjonsfond	0,00	0,00	0,00	0,00
29 Bruk av bundne fond	0,00	0,00	0,00	0,00
30 Sum bruk av avsetninger	0,00	0,00	0,00	0,00
31 Avsatt til dekning fra tidligere år (underskudd)	0,00	0,00	0,00	0,00
32 Avsatt til disposisjonsfond	0,00	0,00	0,00	0,00
33 Avsatt til bundne fond	0,00	0,00	0,00	0,00
34 Overført til investeringsregnskapet	0,00	0,00	0,00	0,00
35 Sum avsetninger	0,00	0,00	0,00	0,00
36 MERFORBRUK / MINDREFORBRUK	3.202.542,06	-267.500,00	-267.500,00	556.654,77



Regnskapsskjema - Investeringsreg

20 Nordre Follo Kirkelig Fellesråd - 2022 - Ansvar: 300 Gravlund

06.05.2022

	Regnskap	Reg. budsjett	Oppr.budsjett	Regnskap i fjor
1 Investeringer i anleggsmidler	0,00	0,00	0,00	0,00
2 Kalk. utg. ved komm. tj.ytingsavtale	0,00	0,00	0,00	0,00
3 Renteutgifter, låneomkostninger	0,00	0,00	0,00	0,00
4 Avdrag på lån	0,00	0,00	0,00	0,00
5 Utlån, kjøp av aksjer, andeler o.l.	0,00	0,00	0,00	0,00
6 Avsetninger	0,00	0,00	0,00	0,00
7 Årets finansieringsbehov	0,00	0,00	0,00	0,00
Finansiert slik:				
8 Inntekter fra salg av driftsmidler/fast eiend.	0,00	0,00	0,00	0,00
9 Refusjoner	0,00	0,00	0,00	0,00
10 Kalk. inntekt ved komm. tj.ytingsavtale	0,00	0,00	0,00	0,00
11 Tilskudd til investeringer	0,00	0,00	0,00	0,00
12 Bruk av lånemidler	0,00	0,00	0,00	0,00
13 Mottatte avdrag på utlån (ekstraord.)	0,00	0,00	0,00	0,00
14 Sum ekstern finansiering	0,00	0,00	0,00	0,00
15 Overført fra driftsregnskapet	0,00	0,00	0,00	0,00
16 Bruk av avsetninger	0,00	0,00	0,00	0,00
17 Sum finansiering	0,00	0,00	0,00	0,00
18 Udekket/udisponert	0,00	0,00	0,00	0,00



Regnskapsskjema - Driftsregnskap

20 Nordre Follo Kirkelig Fellesråd - 2022 - Ansvar: 400 Trosopplæring

06.05.2022

Bruker: 10004

Klokken: 13:13

Program: XKOST-H0 Versjon: 17

Økonomiske oversikter ✖

Utvalgskriterier

Selskap Nordre Follo Kirkelig Fellesråd

Region NORDRE FOLLO KIRKELIG FELLESRÅD

Regnskapsår

Periode -

Spesifikasjon pr 100,200,300,390,400,401,402,403,404,405,4 ▼

Styringsparametre

Ikke ta med budsjettendringer Skriv ut sammenligningskolonner

Periodisert budsjett

Kommune/fylkeskommune Konsolidert regnskap ◀ ▶

Driftsbudsjett Balansesiffer

Investeringsbudsjett Antall ▼

Økonomisk oversikt drift Starter på ▼

Investeringsregnskap Detaljer

Balanse Bruk Kostrakoder Vis medlemskonti

Skjul null linjer

▼



Regnskapsskjema - Driftsregnskap

20 Nordre Follo Kirkelig Fellesråd - 2022 - Ansvar: 400 Trosopplæring

06.05.2022

	Regnskap	Reg. budsjett	Oppr.budsjett	Regnskap i fjor
Inntekter				
1 Brukerbetaling, salg, avgifter og leieinntekter	116.600,00	55.650,00	55.650,00	600,00
2 Salg av driftsmidler/fast eiendom	0,00	0,00	0,00	0,00
3 Refusjoner/overføringer	121.619,92	85.000,00	85.000,00	36.038,15
4 Kalk. inntekt ved komm. tj.ytingsavtale	0,00	0,00	0,00	0,00
5 Statlige tilskudd	0,00	0,00	0,00	0,00
6 Tilskudd fra rettssubjektet Den norske kirke	0,00	3.640.700,00	3.640.700,00	0,00
7 Rammeoverføring/tilskudd fra egen kommune	0,00	0,00	0,00	0,00
8 Tilskudd fra soknets organer	0,00	0,00	0,00	0,00
9 Andre tilskudd, gaver, innsamlede midler	2.475,00	0,00	0,00	0,00
10 Sum driftsinntekter	240.694,92	3.781.350,00	3.781.350,00	36.638,15
Utgifter				
11 Lønn og sosiale utgifter	1.021.018,96	2.923.950,00	2.923.950,00	1.049.797,74
12 Kjøp av varer og tjenester	195.330,86	612.400,00	612.400,00	133.016,28
13 Refusjoner/overføringer	33.393,02	245.000,00	245.000,00	29.357,75
14 Kalk. utg. ved komm. tj.ytingsavtale	0,00	0,00	0,00	0,00
15 Tilskudd og gaver	0,00	0,00	0,00	120.000,00
16 Sum driftsutgifter:	1.249.742,84	3.781.350,00	3.781.350,00	1.332.171,77
17 Brutto driftsresultat:	-1.009.047,92	0,00	0,00	-1.295.533,62
18 Renteinntekter og utbytte	0,00	0,00	0,00	0,00
19 Mottatte avdrag på utlån	0,00	0,00	0,00	0,00
20 Renteutgifter og låneomkostn.	0,00	0,00	0,00	0,00
21 Avdrag på lån	0,00	0,00	0,00	0,00
22 Utlån, kjøp av aksje, andeler o.l.	0,00	0,00	0,00	0,00
23 Netto finansinntekter/-utgifter	0,00	0,00	0,00	0,00
24 Avskrivninger	0,00	0,00	0,00	0,00
25 Motpost avskrivninger	0,00	0,00	0,00	0,00
26 Netto driftsresultat	-1.009.047,92	0,00	0,00	-1.295.533,62
Interne finansieringstransaksjoner:				
27 Bruk av udisponert fra tidl. år (mindreforbruk)	0,00	0,00	0,00	0,00
28 Bruk av disposisjonsfond	0,00	0,00	0,00	0,00
29 Bruk av bundne fond	0,00	0,00	0,00	120.000,00
30 Sum bruk av avsetninger	0,00	0,00	0,00	120.000,00
31 Avsatt til dekning fra tidligere år (underskudd)	0,00	0,00	0,00	0,00
32 Avsatt til disposisjonsfond	0,00	0,00	0,00	0,00
33 Avsatt til bundne fond	0,00	0,00	0,00	0,00
34 Overført til investeringsregnskapet	0,00	0,00	0,00	0,00
35 Sum avsetninger	0,00	0,00	0,00	0,00
36 MERFORBRUK / MINDREFORBRUK	-1.009.047,92	0,00	0,00	-1.175.533,62



Regnskapsskjema - Investeringsreg

20 Nordre Follo Kirkelig Fellesråd - 2022 - Ansvar: 400 Trosopplæring

06.05.2022

	Regnskap	Reg. budsjett	Oppr.budsjett	Regnskap i fjor
1 Investeringer i anleggsmidler	0,00	0,00	0,00	0,00
2 Kalk. utg. ved komm. t.jytingsavtale	0,00	0,00	0,00	0,00
3 Renteutgifter, låneomkostninger	0,00	0,00	0,00	0,00
4 Avdrag på lån	0,00	0,00	0,00	0,00
5 Utlån, kjøp av aksjer, andeler o.l.	0,00	0,00	0,00	0,00
6 Avsetninger	0,00	0,00	0,00	0,00
7 Årets finansieringsbehov	0,00	0,00	0,00	0,00
Finansiert slik:				
8 Inntekter fra salg av driftsmidler/fast eiend.	0,00	0,00	0,00	0,00
9 Refusjoner	0,00	0,00	0,00	0,00
10 Kalk. inntekt ved komm. t.jytingsavtale	0,00	0,00	0,00	0,00
11 Tilskudd til investeringer	0,00	0,00	0,00	0,00
12 Bruk av lånemidler	0,00	0,00	0,00	0,00
13 Mottatte avdrag på utlån (ekstraord.)	0,00	0,00	0,00	0,00
14 Sum ekstern finansiering	0,00	0,00	0,00	0,00
15 Overført fra driftsregnskapet	0,00	0,00	0,00	0,00
16 Bruk av avsetninger	0,00	0,00	0,00	0,00
17 Sum finansiering	0,00	0,00	0,00	0,00
18 Udekket/udisponert	0,00	0,00	0,00	0,00



Regnskapsskjema - Driftsregnskap

20 Nordre Follo Kirkelig Fellesråd - 2022 - Ansvar: 401 Lederforum for trosopplæ

06.05.2022

Bruker: 10004

Klokken: 13:14

Program: XKOST-H0 Versjon: 17

Økonomiske oversikter

Utvalgskriterier

Selskap: Nordre Follo Kirkelig Fellesråd

Region: NORDRE FOLLO KIRKELIG FELLESRÅD

Regnskapsår:

Periode: -

Spesifikasjon pr: 100,200,300,390,400,401,402,403,404,405,4

Styringsparametre

Ikke ta med budsjettendringer Skriv ut sammenligningskolonner

Periodisert budsjett

Kommune/fylkeskommune | **Kirkelig fellesråd** | Konsolidert regnska

Driftsbudsjett Balansesiffer

Investeringsbudsjett Antall:

Økonomisk oversikt drift Starter på:

Investeringsregnskap

Balanse Bruk Kostrakoder Detaljer

Vis medlemskonti

Skjul null-linjer



Regnskapsskjema - Driftsregnskap

20 Nordre Follo Kirkelig Fellesråd - 2022 - Ansvar: 401 Lederforum for trosopplæ

06.05.2022

	Regnskap	Reg. budsjet	Oppr.budsjett	Regnskap i fjor
Inntekter				
1 Brukerbetaling, salg, avgifter og leieinntekter	0,00	0,00	0,00	0,00
2 Salg av driftsmidler/fast eiendom	0,00	0,00	0,00	0,00
3 Refusjoner/overføringer	0,60	0,00	0,00	0,00
4 Kalk. inntekt ved komm. tj.ytingsavtale	0,00	0,00	0,00	0,00
5 Statlige tilskudd	0,00	0,00	0,00	0,00
6 Tilskudd fra rettssubjektet Den norske kirke	0,00	89.000,00	89.000,00	0,00
7 Rammeoverføring/tilskudd fra egen kommune	0,00	0,00	0,00	0,00
8 Tilskudd fra soknets organer	0,00	0,00	0,00	0,00
9 Andre tilskudd, gaver, innsamlende midler	0,00	0,00	0,00	0,00
10 Sum driftsinntekter	0,60	89.000,00	89.000,00	0,00
Utgifter				
11 Lønn og sosiale utgifter	29.841,16	89.000,00	89.000,00	38.078,12
12 Kjøp av varer og tjenester	296,60	0,00	0,00	2.988,06
13 Refusjoner/overføringer	0,60	0,00	0,00	0,00
14 Kalk. utg. ved komm. tj.ytingsavtale	0,00	0,00	0,00	0,00
15 Tilskudd og gaver	0,00	0,00	0,00	0,00
16 Sum driftsutgifter:	30.138,36	89.000,00	89.000,00	41.066,18
17 Brutto driftsresultat:	-30.137,76	0,00	0,00	-41.066,18
Finansinntekter og utgifter				
18 Renteinntekter og utbytte	0,00	0,00	0,00	0,00
19 Mottatte avdrag på utlån	0,00	0,00	0,00	0,00
20 Renteutgifter og låneomkostn.	0,00	0,00	0,00	0,00
21 Avdrag på lån	0,00	0,00	0,00	0,00
22 Utlån, kjøp av aksje, andeler o.l.	0,00	0,00	0,00	0,00
23 Netto finansinntekter/-utgifter	0,00	0,00	0,00	0,00
24 Avskrivninger	0,00	0,00	0,00	0,00
25 Motpost avskrivninger	0,00	0,00	0,00	0,00
26 Netto driftsresultat	-30.137,76	0,00	0,00	-41.066,18
Interne finansieringstransaksjoner:				
27 Bruk av udisponert fra tidl. år (mindreforbruk)	0,00	0,00	0,00	0,00
28 Bruk av disposisjonsfond	0,00	0,00	0,00	0,00
29 Bruk av bundne fond	0,00	0,00	0,00	0,00
30 Sum bruk av avsetninger	0,00	0,00	0,00	0,00
31 Avsatt til dekning fra tidligere år (underskudd)	0,00	0,00	0,00	0,00
32 Avsatt til disposisjonsfond	0,00	0,00	0,00	0,00
33 Avsatt til bundne fond	0,00	0,00	0,00	0,00
34 Overført til investeringsregnskapet	0,00	0,00	0,00	0,00
35 Sum avsetninger	0,00	0,00	0,00	0,00
36 MERFORBRUK / MINDREFORBRUK	-30.137,76	0,00	0,00	-41.066,18



Regnskapsskjema - Investeringsreg

20 Nordre Follo Kirkelig Fellesråd - 2022 - Ansvar: 401 Lederforum for trosopplæ 06.05.2022

	Regnskap	Reg. budsjett	Oppr.budsjett	Regnskap i fjor
1 Investeringer i anleggsmidler	0,00	0,00	0,00	0,00
2 Kalk. utg. ved komm. tj.ytingsavtale	0,00	0,00	0,00	0,00
3 Renteutgifter, låneomkostninger	0,00	0,00	0,00	0,00
4 Avdrag på lån	0,00	0,00	0,00	0,00
5 Utlån, kjøp av aksjer, andeler o.l.	0,00	0,00	0,00	0,00
6 Avsetninger	0,00	0,00	0,00	0,00
7 Årets finansieringsbehov	0,00	0,00	0,00	0,00
Finansiert slik:				
8 Inntekter fra salg av driftsmidler/fast eiend.	0,00	0,00	0,00	0,00
9 Refusjoner	0,00	0,00	0,00	0,00
10 Kalk. inntekt ved komm. tj.ytingsavtale	0,00	0,00	0,00	0,00
11 Tilskudd til investeringer	0,00	0,00	0,00	0,00
12 Bruk av lånemidler	0,00	0,00	0,00	0,00
13 Mottatte avdrag på utlån (ekstraord.)	0,00	0,00	0,00	0,00
14 Sum ekstern finansiering	0,00	0,00	0,00	0,00
15 Overført fra driftsregnskapet	0,00	0,00	0,00	0,00
16 Bruk av avsetninger	0,00	0,00	0,00	0,00
17 Sum finansiering	0,00	0,00	0,00	0,00
18 Udekket/udisponert	0,00	0,00	0,00	0,00



Regnskapsskjema - Driftsregnskap

20 Nordre Follo Kirkelig Fellesråd - 2022 - Ansvar: 402 Konfirmantundervisning

06.05.2022

Bruker: 10004

Klokken: 13:16

Program: XKOST-H0 Versjon: 17

Økonomiske oversikter

Utvalgskriterier

Selskap: 20 Nordre Follo Kirkelig Fellesråd

Region: 0 NORDRE FOLLO KIRKELIG FELLESRÅD

Regnskapsår: 2022

Periode: 0 - 4

Spesifikasjon pr: Ansvar 100,200,300,390,400,401,402,403,404,405,4

Styringsparametre

Ikke ta med budsjettendringer Skriv ut sammenligningskolonner

Periodisert budsjett

Kommune/fylkeskommune | Kirkelig fellesråd | Konsolidert regnskap

Driftsbudsjett Balansesiffer

Investeringsbudsjett Antall: 9

Økonomisk oversikt drift Starter på: 2

Investeringsregnskap

Balanse Bruk Kostrakoder Detaljer

Vis medlemskonti

Skjul null-linjer

Kjør rapport



Regnskapsskjema - Driftsregnskap

20 Nordre Follo Kirkelig Fellestråd - 2022 - Ansvar: 402 Konfirmantundervisning

06.05.2022

	Regnskap	Reg. budsjett	Oppr.budsjett	Regnskap i fjor
Inntekter				
1 Brukerbetaling, salg, avgifter og leieinntekter	67.600,00	1.187.500,00	1.187.500,00	277.800,00
2 Salg av driftsmidler/fast eiendom	0,00	0,00	0,00	0,00
3 Refusjoner/overføringer	1.741,62	90.000,00	90.000,00	694,22
4 Kalk, inntekt ved komm. tj.ytingsavtale	0,00	0,00	0,00	0,00
5 Statlige tilskudd	0,00	0,00	0,00	0,00
6 Tilskudd fra rettssubjektet Den norske kirke	0,00	0,00	0,00	0,00
7 Rammeoverføring/tilskudd fra egen kommune	0,00	0,00	0,00	375.000,00
8 Tilskudd fra soknets organer	0,00	0,00	0,00	0,00
9 Andre tilskudd, gaver, innsamlende midler	0,00	155.000,00	155.000,00	0,00
10 Sum driftsinntekter	69.341,62	1.432.500,00	1.432.500,00	653.494,22
Utgifter				
11 Lønn og sosiale utgifter	5.419,75	0,00	0,00	455.559,96
12 Kjøp av varer og tjenester	10.206,90	1.396.000,00	1.396.000,00	11.236,25
13 Refusjoner/overføringer	315.845,62	90.000,00	90.000,00	626,22
14 Kalk. utg. ved komm. tj.ytingsavtale	0,00	0,00	0,00	0,00
15 Tilskudd og gaver	0,00	12.000,00	12.000,00	0,00
16 Sum driftsutgifter:	331.472,27	1.498.000,00	1.498.000,00	467.422,43
17 Brutto driftsresultat:	-262.130,65	-65.500,00	-65.500,00	186.071,79
18 Renteinntekter og utbytte	0,00	0,00	0,00	0,00
19 Mottatte avdrag på utlån	0,00	0,00	0,00	0,00
20 Renteutgifter og låneomkostn.	0,00	0,00	0,00	0,00
21 Avdrag på lån	0,00	0,00	0,00	0,00
22 Utlån, kjøp av aksje, andeler o.l.	0,00	0,00	0,00	0,00
23 Netto finansinntekter/-utgifter	0,00	0,00	0,00	0,00
24 Avskrivninger	0,00	0,00	0,00	0,00
25 Motpost avskrivninger	0,00	0,00	0,00	0,00
26 Netto driftsresultat	-262.130,65	-65.500,00	-65.500,00	186.071,79
Interne finansieringstransaksjoner:				
27 Bruk av udisponert fra tidl. år (mindreforbruk)	0,00	0,00	0,00	0,00
28 Bruk av disposisjonsfond	0,00	65.500,00	65.500,00	0,00
29 Bruk av bundne fond	314.104,00	0,00	0,00	0,00
30 Sum bruk av avsetninger	314.104,00	65.500,00	65.500,00	0,00
31 Avsatt til dekning fra tidligere år (underskudd)	0,00	0,00	0,00	0,00
32 Avsatt til disposisjonsfond	0,00	0,00	0,00	0,00
33 Avsatt til bundne fond	0,00	0,00	0,00	0,00
34 Overført til investeringsregnskapet	0,00	0,00	0,00	0,00
35 Sum avsetninger	0,00	0,00	0,00	0,00
36 MERFORBRUK / MINDREFORBRUK	51.973,35	0,00	0,00	186.071,79



Regnskapsskjema - Investeringsreg

20 Nordre Follo Kirkelig Felleståd - 2022 - Ansvar: 402 Konfirmantundervisning 06.05.2022

	Regnskap	Reg. budsjett	Oppr.budsjett	Regnskap i fjor
1 Investeringer i anleggsmidler	0,00	0,00	0,00	0,00
2 Kalk. utg. ved komm. t.jytingsavtale	0,00	0,00	0,00	0,00
3 Renteutgifter, låneomkostninger	0,00	0,00	0,00	0,00
4 Avdrag på lån	0,00	0,00	0,00	0,00
5 Utlån, kjøp av aksjer, andeler o.l.	0,00	0,00	0,00	0,00
6 Avsetninger	0,00	0,00	0,00	0,00
7 Årets finansieringsbehov	0,00	0,00	0,00	0,00
Finansiert slik:				
8 Inntekter fra salg av driftsmidler/fast eiend.	0,00	0,00	0,00	0,00
9 Refusjoner	0,00	0,00	0,00	0,00
10 Kalk. inntekt ved komm. t.jytingsavtale	0,00	0,00	0,00	0,00
11 Tilskudd til investeringer	0,00	0,00	0,00	0,00
12 Bruk av lånemidler	0,00	0,00	0,00	0,00
13 Mottatte avdrag på utlån (ekstraord.)	0,00	0,00	0,00	0,00
14 Sum ekstern finansiering	0,00	0,00	0,00	0,00
15 Overført fra driftsregnskapet	0,00	0,00	0,00	0,00
16 Bruk av avsetninger	0,00	0,00	0,00	0,00
17 Sum finansiering	0,00	0,00	0,00	0,00
18 Udekket/udisponert	0,00	0,00	0,00	0,00



Regnskapsskjema - Driftsregnskap

20 Nordre Follo Kirkelig Fellesråd - 2022 - Ansvar: 403 Diakoni

06.05.2022

Bruker: 10004

Klokken: 13:17

Program: XKOST-H0 Versjon: 17

Økonomiske oversikter
✖

Utvalgskriterier

Selskap: Nordre Follo Kirkelig Fellesråd

Region: NORDRE FOLLO KIRKELIG FELLESRÅD

Regnskapsår:

Periode: -

Spesifikasjon pr: 100,200,300,390,400,401,402,403,404,405,4

Styringsparametre

Ikke ta med budsjettendringer Skriv ut sammenligningskolonner

Periodisert budsjett

Kommune/fylkeskommune Kirkelig fellesråd Konsolidert regnskap

Driftsbudsjett

Investeringsbudsjett

Økonomisk oversikt drift

Investeringsregnskap

Balanse Bruk Kostrakoder

Balansesiffer

Antall:

Starter på:

Detaljer

Vis medlemskonti

Skjul null-linjer

Kjør rapport



Regnskapsskjema - Driftsregnskap

20 Nordre Follo Kirkelig Fellesråd - 2022 - Ansvar: 403 Diakoni

06.05.2022

	Regnskap	Reg. budsjett	Oppr.budsjett	Regnskap i fjor
Inntekter				
1 Brukerbetaling, salg, avgifter og leieinntekter	0,00	0,00	0,00	0,00
2 Salg av driftsmidler/fast eiendom	0,00	0,00	0,00	0,00
3 Refusjoner/overføringer	23.202,58	10.000,00	10.000,00	6.869,07
4 Kalk, inntekt ved komm. tj.ytingsavtale	0,00	0,00	0,00	0,00
5 Statlige tilskudd	-33.300,00	0,00	0,00	0,00
6 Tilskudd fra rettssubjektet Den norske kirke	0,00	370.000,00	370.000,00	0,00
7 Rammeoverføring/tilskudd fra egen kommune	1.776.000,00	1.776.000,00	1.776.000,00	610.000,00
8 Tilskudd fra soknets organer	0,00	0,00	0,00	0,00
9 Andre tilskudd, gaver, innsamlede midler	0,00	0,00	0,00	0,00
10 Sum driftsinntekter	1.765.902,58	2.156.000,00	2.156.000,00	616.869,07
Utgifter				
11 Lønn og sosiale utgifter	635.810,88	2.126.000,00	2.126.000,00	559.670,84
12 Kjøp av varer og tjenester	31.236,27	30.500,00	30.500,00	-4.019,79
13 Refusjoner/overføringer	8.432,58	10.000,00	10.000,00	-585,60
14 Kalk. utg. ved komm. tj.ytingsavtale	0,00	0,00	0,00	0,00
15 Tilskudd og gaver	0,00	0,00	0,00	0,00
16 Sum driftsutgifter:	675.479,73	2.166.500,00	2.166.500,00	555.065,45
17 Brutto driftsresultat:	1.090.422,85	-10.500,00	-10.500,00	61.803,62
18 Renteinntekter og utbytte	0,00	0,00	0,00	0,00
19 Mottatte avdrag på utlån	0,00	0,00	0,00	0,00
20 Renteutgifter og låneomkostn.	0,00	0,00	0,00	0,00
21 Avdrag på lån	0,00	0,00	0,00	0,00
22 Utlån, kjøp av aksje, andeler o.l.	0,00	0,00	0,00	0,00
23 Netto finansinntekter/-utgifter	0,00	0,00	0,00	0,00
24 Avskrivninger	0,00	0,00	0,00	0,00
25 Motpost avskrivninger	0,00	0,00	0,00	0,00
26 Netto driftsresultat	1.090.422,85	-10.500,00	-10.500,00	61.803,62
Interne finansieringstransaksjoner:				
27 Bruk av udisponert fra tidl. år (mindreforbruk)	0,00	0,00	0,00	0,00
28 Bruk av disposisjonsfond	0,00	210.500,00	210.500,00	0,00
29 Bruk av bundne fond	33.300,00	0,00	0,00	0,00
30 Sum bruk av avsetninger	33.300,00	210.500,00	210.500,00	0,00
31 Avsatt til dekning fra tidligere år (underskudd)	0,00	0,00	0,00	0,00
32 Avsatt til disposisjonsfond	0,00	200.000,00	200.000,00	0,00
33 Avsatt til bundne fond	0,00	0,00	0,00	0,00
34 Overført til investeringsregnskapet	0,00	0,00	0,00	0,00
35 Sum avsetninger	0,00	200.000,00	200.000,00	0,00
36 MERFORBRUK / MINDREFORBRUK	1.123.722,85	0,00	0,00	61.803,62



Regnskapsskjema - Investeringsreg

20 Nordre Follo Kirkelig Fellesråd - 2022 - Ansvar: 403 Diakoni

06.05.2022

	Regnskap	Reg. budsjett	Oppr.budsjett	Regnskap i fjor
1 Investeringer i anleggsmidler	0,00	0,00	0,00	0,00
2 Kalk. utg. ved komm. t.jytingsavtale	0,00	0,00	0,00	0,00
3 Renteutgifter, låneomkostninger	0,00	0,00	0,00	0,00
4 Avdrag på lån	0,00	0,00	0,00	0,00
5 Utlån, kjøp av aksjer, andeler o.l.	0,00	0,00	0,00	0,00
6 Avsetninger	0,00	0,00	0,00	0,00
7 Årets finansieringsbehov	0,00	0,00	0,00	0,00
Finansiert slik:				
8 Inntekter fra salg av driftsmidler/fast eiend.	0,00	0,00	0,00	0,00
9 Refusjoner	0,00	0,00	0,00	0,00
10 Kalk. inntekt ved komm. t.jytingsavtale	0,00	0,00	0,00	0,00
11 Tilskudd til investeringer	0,00	0,00	0,00	0,00
12 Bruk av lånemidler	0,00	0,00	0,00	0,00
13 Mottatte avdrag på utlån (ekstraord.)	0,00	0,00	0,00	0,00
14 Sum ekstern finansiering	0,00	0,00	0,00	0,00
15 Overført fra driftsregnskapet	0,00	0,00	0,00	0,00
16 Bruk av avsetninger	0,00	0,00	0,00	0,00
17 Sum finansiering	0,00	0,00	0,00	0,00
18 Udekket/udisponert	0,00	0,00	0,00	0,00



Regnskapsskjema - Driftsregnskap

20 Nordre Follo Kirkelig Fellesråd - 2022 - Ansvar: 406 Menighetenes barne- og u

06.05.2022

Bruker: 10004

Klokken: 13:20

Program: XKOST-H0 Versjon: 17

Økonomiske oversikter

Utvalgskriterier

Selskap: 20 Nordre Follo Kirkelig Fellesråd

Region: 0 NORDRE FOLLO KIRKELIG FELLESRÅD

Regnskapsår: 2022

Periode: 0 - 4

Spesifikasjon pr: Ansvar 100,200,300,390,400,401,402,403,404,405,4

Styringsparametre

Ikke ta med budsjettendringer Skriv ut sammenligningskolonner

Periodisert budsjett

Kommune/fylkeskommune | Kirkelig fellesråd | Konsolidert regnskap

Driftsbudsjett Balansesiffer

Investeringsbudsjett Antall: 9

Økonomisk oversikt drift Starter på: 2

Investeringsregnskap

Balanse Bruk Kostrakoder Detaljer

Vis medlemskonti

Skjul null-linjer

Kjør rapport



Regnskapsskjema - Driftsregnskap

20 Nordre Follo Kirkelig Fellelsråd - 2022 - Ansvar: 406 Menighetenes barne- og u 06.05.2022

	Regnskap	Reg. budsjett	Oppr.budsjett	Regnskap i fjor
Inntekter				
1 Brukerbetaling, salg, avgifter og leieinntekter	0,00	0,00	0,00	0,00
2 Salg av driftsmidler/fast eiendom	0,00	0,00	0,00	0,00
3 Refusjoner/overføringer	636.142,71	1.909.000,00	1.909.000,00	343.900,49
4 Kalk. inntekt ved komm. tj.ytingsavtale	0,00	0,00	0,00	0,00
5 Statlige tilskudd	0,00	0,00	0,00	0,00
6 Tilskudd fra rettssubjektet Den norske kirke	0,00	0,00	0,00	0,00
7 Rammeoverføring/tilskudd fra egen kommune	0,00	0,00	0,00	0,00
8 Tilskudd fra soknets organer	0,00	0,00	0,00	0,00
9 Andre tilskudd, gaver, innsamlende midler	0,00	0,00	0,00	0,00
10 Sum driftsinntekter	636.142,71	1.909.000,00	1.909.000,00	343.900,49
Utgifter				
11 Lønn og sosiale utgifter	659.615,60	1.909.000,00	1.909.000,00	723.468,79
12 Kjøp av varer og tjenester	21.683,35	0,00	0,00	-3.650,08
13 Refusjoner/overføringer	5.932,90	0,00	0,00	0,00
14 Kalk. utg. ved komm. tj.ytingsavtale	0,00	0,00	0,00	0,00
15 Tilskudd og gaver	0,00	0,00	0,00	0,00
16 Sum driftsutgifter:	687.231,85	1.909.000,00	1.909.000,00	719.818,71
17 Brutto driftsresultat:	-51.089,14	0,00	0,00	-375.918,22
18 Renteinntekter og utbytte	0,00	0,00	0,00	0,00
19 Mottatte avdrag på utlån	0,00	0,00	0,00	0,00
20 Renteutgifter og låneomkostn.	0,00	0,00	0,00	0,00
21 Avdrag på lån	0,00	0,00	0,00	0,00
22 Utlån, kjøp av aksje, andeler o.l.	0,00	0,00	0,00	0,00
23 Netto finansinntekter/-utgifter	0,00	0,00	0,00	0,00
24 Avskrivninger	0,00	0,00	0,00	0,00
25 Motpost avskrivninger	0,00	0,00	0,00	0,00
26 Netto driftsresultat	-51.089,14	0,00	0,00	-375.918,22
Interne finansieringstransaksjoner:				
27 Bruk av udisponert fra tidl. år (mindreforbruk)	0,00	0,00	0,00	0,00
28 Bruk av disposisjonsfond	0,00	0,00	0,00	0,00
29 Bruk av bundne fond	0,00	0,00	0,00	0,00
30 Sum bruk av avsetninger	0,00	0,00	0,00	0,00
31 Avsatt til dekning fra tidligere år (underskudd)	0,00	0,00	0,00	0,00
32 Avsatt til disposisjonsfond	0,00	0,00	0,00	0,00
33 Avsatt til bundne fond	0,00	0,00	0,00	0,00
34 Overført til investeringsregnskapet	0,00	0,00	0,00	0,00
35 Sum avsetninger	0,00	0,00	0,00	0,00
36 MERFORBRUK / MINDREFORBRUK	-51.089,14	0,00	0,00	-375.918,22



Regnskapsskjema - Investeringsreg

20 Nordre Follo Kirkelig Fellesråd - 2022 - Ansvar: 406 Menighetenes barne- og u 06.05.2022

	Regnskap	Reg. budsjett	Oppr.budsjett	Regnskap i fjor
1 Investeringer i anleggsmidler	0,00	0,00	0,00	0,00
2 Kalk. utg. ved komm. tj.ytingsavtale	0,00	0,00	0,00	0,00
3 Renteutgifter, låneomkostninger	0,00	0,00	0,00	0,00
4 Avdrag på lån	0,00	0,00	0,00	0,00
5 Utlån, kjøp av aksjer, andeler o.l.	0,00	0,00	0,00	0,00
6 Avsetninger	0,00	0,00	0,00	0,00
7 Årets finansieringsbehov	0,00	0,00	0,00	0,00
Finansiert slik:				
8 Inntekter fra salg av driftsmidler/fast eiend.	0,00	0,00	0,00	0,00
9 Refusjoner	0,00	0,00	0,00	0,00
10 Kalk. inntekt ved komm. tj.ytingsavtale	0,00	0,00	0,00	0,00
11 Tilskudd til investeringer	0,00	0,00	0,00	0,00
12 Bruk av lånemidler	0,00	0,00	0,00	0,00
13 Mottatte avdrag på utlån (ekstraord.)	0,00	0,00	0,00	0,00
14 Sum ekstern finansiering	0,00	0,00	0,00	0,00
15 Overført fra driftsregnskapet	0,00	0,00	0,00	0,00
16 Bruk av avsetninger	0,00	0,00	0,00	0,00
17 Sum finansiering	0,00	0,00	0,00	0,00
18 Udekket/udisponert	0,00	0,00	0,00	0,00



DEN NORSKE KIRKE

Nordre Follo kirkelige fellestråd

SAKSFRAMLEGG

Saksbehandler	Klasse	Saksmappe	Gradering
Øysten Paulsen	273	20/00011-159	Unclassified

Råd/utvalg	Saksnummer	Møtedato
Nordre Follo kirkelige fellestråd	16/22	15.06.2022

Vedlikeholdsplan kirkebygg - prioritering av prosjekter

Vedlegg:

Kopi av Prosjekter kommende år
Søknad om RA-midler 2022

Saksframlegg

Tilstanden til kirkene i Nordre Follo er utfordrende. Det er flere sammensatte bygg, flere «nye» arbeidskirker; bygget på 70-80-tallet, med en del materialer som ikke har den holdbarheten som f. eks var på materialer på kirker bygget på 1100-tallet – som benevnes som middelalderkirker. Så har vi nettopp middelalderkirker, som bærer preg av manglende vedlikehold over tid, men som krever særlig vedlikehold med tanke på materialvalg og utførelse. Vedlikehold og istandsetting av middelalderkirker, vil ofte være mer kostnadskrevende enn en nyere arbeidskirke. Et arbeid på disse byggene, må i tillegg gjøres i tett dialog med kulturvernmyndigheter.

Kirkebyggene i Nordre Follo har forskjellige bruksmønstre. De 4 arbeidskirkene brukes daglig som arbeidsplass, ukentlig for den gudstjenestefeirende menighet, og flere ganger i uka til aktiviteter i menighetene for barn/unge, og voksne. Middelalderkirkene benyttes i stor grad som seremonikirker, gravferder, dåp, og vielser. I tillegg er også middelalderkirken på Kråkstad en soknekirke, hvor all aktivitet i Kråkstad menighet utfolder seg.

I mange år har KA utført tilstandsvurderinger for alle kirker i soknene, og dette resulterer i en rapport som viser tilstanden til kirkebygget og dets inventar. Siste tilstandsrapport foreligger inneværende år, og følger vedlagt denne saksframstillingen til fellestrådet orientering.

Kirkevergen har en god og konstruktiv dialog med Nordre Follo kommune om behovet for vedlikeholdsmidler og investeringsmidler til kirkene i soknene i kommunen. Iht. samarbeidsavtalen er det sendt fra kirkevergen et kompendium til kommunedirektøren innen 1.5.22. Denne ligger vedlagt til fellestrådet orientering.

I vinter har kirkevergens administrasjon gjennomført et arbeid med å kartlegge behov for vedlikehold og investering i kirkebygg i Nordre Follo, på kort sikt. Dvs. behov som foreligger for inneværende år, og for 2023. Til sammen beløper dette seg på over 13 mill. kr.

Liste over tiltak innenfor vedlikeholds- og investeringsbehov, ligger vedlagt denne saksutredningen.

Barne- og familiedepartementet utlyste tilskuddsordning for middelalderkirker i stein via Riksantikvaren, med søknadsfrist 18.3.22. Den 15.3.22 leverte kirkevergen inn søknad til klimaskallsikring for Kråkstad kirke. Utfordringen på denne kirken, er at det driver vann og

snø inn under takstein. Dette gjør at sløyfer og lektere er særlig utsatt for råteskader. I tillegg er mønepanne slik at det ikke dekker rommet mellom panne og takstein. Det gjør at det renner vann rett ned på undertaket. Det er ikke mulig å avdekke hvorvidt det er skader på undertak, da det er vanskelig å komme til for befarig – men det er grunn til å tro at det er skader også på dette.

Den 12.5.22 mottok kirkevergen et brev fra RA, med svar på søknaden hva gjelder Kråkstad kirke. Det er innvilget kr 780.000, - til klimaskallsikring under forutsetning av at kommunale midler tildeles med 40% av totalkostnaden.

I alle tilfeller er det behov for en prioritering av de prosjekter som man ønsker og/eller har behov for å gjennomføre. Kirkevergen vil vise til vedlagte liste, og legger denne frem for fellesrådet uten forslag til vedtak.

Men kirkevergen vil påpeke følgende:

Da det nå er gitt tilsagn om statlige midler til klimaskallsikring av Kråkstad kirke, bør denne prioriteres først. I tillegg er det over år manglende vedlikehold av Siggerud kirke. Der viser tilstandsrapporten at det er til dels store råteskader i bærende undertak. Det er lekkasje på taket, da mønepanna ikke er dekkende over hele taket. Det mangler flere takstein, og denne er av dårlig kvalitet. Dette prosjektet er også etter kirkevergens vurdering, nødvendig å få utbedret raskt.

Når det gjelder investering, så er det kirkestua på Siggerud som er i en særlig situasjon. Dette er et prosjekt som har vært arbeidet med i en årrekke, og menighetsrådet og befolkningen på Siggerud har gitt store summer i tilskudd til prosjektet. Pr. 31.12.21, er egenkapitalen på vel 2,5 mill kr. Menighetsrådet på Siggerud har et ønske om at den nye kirkestua skal være et flerbruks hus for alle på Siggerud, et samlingspunkt for alle - i alle aldre. Det vil i så fall bli det eneste samlingsstedet som vil være tilgjengelig på Siggerud. Med tanke på at det er samlet inn så mye i egenkapital av befolkningen, trøtthet i befolkningen for videre innsamling, bør dette få sin løsning nå.

Kirkevergen fremlegger saken for fellesrådet uten forslag til vedtak, da fellesrådet bør drøfte prioriteringene på selvstendig grunnlag, men med kirkevergens faglige vurderinger lagt til grunn.

Forslag til vedtak

Ingen forslag til vedtak.

Kommende prosjekter				Gjennomføres	Gjennomføres
Prosjekt	Sted	Kostnad eks.mva	Kommentar	2022	2023
Bytte av skadede vinduer, ytterdører og kledning	Langhus kirke	290 000	Tilbud innhentet i aug. 2020. Malemester Lund AS		290 000
Kalke utvendig mur, Vaske, male utv. panel og gesims, Skrape og male vinduer og dører.	Ski middelalderkirke	1 503 440	Tilbud innhentet i aug. 2020. Malemester Lund AS	1 503 440	
Taktekking (flatt tak)	Ski nye kirke	327 000	Tilbud innhentet i aug. 2020. Malemester Lund AS	327 000	
Taktekking (glasstak)	Ski nye kirke	458 754	Tilbud innhentet i aug. 2020. Kolbotn glass AS	458 754	
Beising og maling utvendig	Siggerud kirke	435 850	Tilbud innhentet i aug. 2020. Malemester Lund AS		435 850
Ny taktekking, undertak, renner og nedløp, kle inn piper og nye vindskier med kåpebord.	Kråkstad kirke	1 300 000	Anslått pris	1 300 000	
Ny taktekking, undertak, renner og nedløp, kle inn piper og nye vindskier med kåpebord. Utbedre råteskader i bærende undertak	Siggerud kirke	1 300 000	Anslått pris		1 300 000
Varmestyring	Ski nye kirke	300 000	Tilbud på 177 300 fra Jeff Electronics AB i mars 2022. Ikke ink. arbeidskostnader.		300 000
Varmestyring	Oppgård kirke	120 000	Tilbud på 78 500 fra Jeff Electronics AB. Ikke ink. arbeidskostnader.		120 000
Varmestyring	Grøverud kirke	300 000			300 000
Varmestyring	Sofiemyr kirke	300 000			300 000
Varmestyring	Kolbotn kirke	120 000	Tilbud på 78 500 fra Jeff Electronics AB. Ikke ink. arbeidskostnader.		120 000
Varmestyring	Kolbotn kapell	120 000	Tilbud på 78 500 fra Jeff Electronics AB. Ikke ink. arbeidskostnader.		120 000
Montere snøfangere	Ski middelalderkirke	200 000	Tilstandsanalyse for kirkebygg fra 2020		200 000
Reparasjon "Telthus", fredet bygg på Kråkstad	Kråkstad kirke	1 000 000	Befaring med Viken fylkeskommune	1 000 000	
Skifte ut ødelagt romdeler/skyvedører i menighetssal/kirkerom.	Sofiemyr kirke	100 000	Anslått pris		100 000
Skifte ut en (1) ytterdør og sju (7) vinduer.	Sofiemyr kirke	160 000	Anslått pris		160 000
Oppgradere flombelysningen ute til LED.	Siggerud kirke	25 000	Anslått pris		25 000
Ny kirkestue	Siggerud kirkestue	3 000 000	Menigheten har samlet inn 3 500 000 til formålet, Tilbud innhentet i 2019.	3 000 000	
HC parkering (asfalt)	Kråkstad kirke	147 000	Tilstandsanalyse for kirkebygg fra 2020. TG3 utbedres straks		147 000
Skifte tre (3) ytterdører	Ski nye kirke	130 000	Anslått pris		130 000
Nye vindskier og kåpebord. Bytte enkelte ornamningsbord og hjørnekasse. Skrape og male kledning.	Bårehus Ski middelalderkirke	250 000	Anslått pris		250 000
Nye varmpumper (hovedvarmekilde)	Langhus kirke	350 000	13-14 år gamle. Mye feil, Levetid 13-15 år.	350 000	
To (2) nye glassruter i toppen av tårnet.	Ski middelalderkirke	70 000	Tilstandsanalyse for kirkebygg fra 2020. Høy pris pga. stillas.		70 000
Vannbord i skjøt ved tårnkledning mangler.	Ski middelalderkirke	50 000	Tilstandsanalyse for kirkebygg fra 2020. Má avklares med Riksantikvaren.		50 000
Slipe ned og lakke gulv inne. 140 m2.	Ski middelalderkirke	56 000	Tilstandsanalyse for kirkebygg fra 2020.		56 000

Bytte til FG godkjente låser på ytterdørene.	Ski middelalderkirke	24 000	Tilstandsanalyse for kirkebygg fra 2020.	24 000
Oppgradere strøm/hovedsikring til kirkegården.	Kirkegård Ski middelalderkirke	200 000	Anslått pris	200 000
Oppgradere flombelysningen ute til LED.	Ski middelalderkirke	20 000	Anslått pris	20 000
Ny lyskaster i det sørøstlige hjørnet på kirken. Strømkabel må legges.	Ski middelalderkirke	30 000	Anslått pris	30 000
Vaske, skrape og male kledning på våpenhus	Kråkstad kirke	67 500	Tilstandsanalyse for kirkebygg fra 2020.	67 500
Utbedre sprekkdannelse i muren under vindu på nordsiden av skip.	Kråkstad kirke	7 000	Tilstandsanalyse for kirkebygg fra 2020.	7 000
Begroing på grunnmuren. Må rengjøres og kalkes.	Kråkstad kirke	30 000	Tilstandsanalyse for kirkebygg fra 2020.	30 000
Installere rampe/beslag ved hovedinngang for HC	Kråkstad kirke	10 000	Tilstandsanalyse for kirkebygg fra 2020.	10 000
Male opp og montere sklisikring på trapp opp til tårn.	Kråkstad kirke	30 000	Tilstandsanalyse for kirkebygg fra 2020.	30 000
Skrape og male trapp opp til prekestol.	Kråkstad kirke	40 000	Tilstandsanalyse for kirkebygg fra 2020.	40 000
Nytt golvbelegg i prestesakristi. 20 m2	Kråkstad kirke	14 000	Tilstandsanalyse for kirkebygg fra 2020.	14 000
Skrape og male opp dør til prestesakristi og vindu i våpenhus.	Kråkstad kirke	20 000	Tilstandsanalyse for kirkebygg fra 2020.	20 000
Skifte ut gammel kjøkkeninnredning.	Kråkstad kirke	40 000	Tilstandsanalyse for kirkebygg fra 2020.	40 000
Utbedre løse kabler og lyspunkter.	Kråkstad kirke	10 000	Tilstandsanalyse for kirkebygg fra 2020.	10 000
Bytte til FG godkjente låser på ytterdørene.	Kråkstad kirke	16 000	Tilstandsanalyse for kirkebygg fra 2020.	16 000
Oppgradere flombelysningen ute til LED.	Kråkstad kirke	25 000	Anslått pris	25 000
Skader på vindu og inngangsdør (inne)	Kråkstad kirke	110 000	Tilstandsanalyse for kirkebygg fra 2020.	110 000
SUM		13 106 544		7 939 194
				5 167 350

Registreringsrapport for Kråkstad kirke

Innsendte registreringer for Kråkstad kirke

Registreringsdato: 30.05.2022

Antall innsendte registreringer: 1

Søknadskjema til Riksantikvaren om tilskudd til istandsetting av klimaskall (RA 11.1) v.2

Innsendt dato: 15.03.2022

Antall avvik: 0

1. Informasjon om søker

1.1. Virksomhet

Legg inn navn på virksomhet/organisasjon som er ansvarlig for søknaden, og som skal motta svar via Altinn.

Nordre Follo kirkelige fellestråd

1.2. Organisasjonsnummer fra Brønnøysundregisteret

822326242

1.3. Telefon

40 868 257

1.4. Epost

oj298@kirken.no

2. Klimaskallsikring

Det kan søkes om tilskudd til istandsetting av kirkens klimaskall. Det gis ikke tilskudd til vanlig vedlikehold. I denne tilskuddsrunden kan det heller ikke søkes om konservering eller behandling av inventar og gjenstander.

2.1. Beskrivelse av tiltaket

Kråkstad kirke - taktekking

Kråkstad kirke ligger værutsatt til. Det er jorder på flere sider, og vinden blir kraftig. Derfor er det spesielt viktig at klimaskallet er tett og solid. Det er rettet opp og festet takstein flere ganger tidligere, etter at vinden har fått tak, men taktekkingen er gammel og krever en varig utbedring.

Tilstand:

Ved besiktigelse av taket på Kråkstad kirke ser man tydelige feil og mangler:

På sakristiet har takstein løsnet slik at det er åpne felter i taktekkingen.

Mønesteinen ser ikke ut til å dekke ordentlig over mønet.

Sakristitaket virker å være i dårligst forfatning.

Taksteinen ligger ujevnt på lektene og det er flere steder store glipper mellom taksteinen.

Ved besiktigelse av undertaket på sakristiet finner man sprekkdannelser i underlagspappen, og flere spiker og skruer som har gjennomhullet denne. Lekter og sløyfer ser ut til å være av nyere dato enn 1929, slik som taksteinen. Denne taksteinen er glatt og har ingen fals som hindrer vannet å drive inn på taket.

Det ble utført en tilstandsrapport i regi av KA i 2020. Kirken fikk totalt 27 avvik. Taktekkingen fikk TG3 – bør utbedres umiddelbart. Tilstandsrapporten påpeker også at taket mangler snøfangere og pipene mangler beslag-TG2. Dette er naturlig, og mer økonomisk å utbedre samtidig med skifte av taktekking

Konsekvens:

Registreringsrapport for Kråkstad kirke

Snø og regn driver inn på undertaket, både i mønet og resten av takflaten, der steinen ikke ligger som den skal. Dette kan igjen føre til vanninntrengning i kirketaket med konsekvenser som råte, sopp og skade på verneverdig og automatisk fredet bygning og inventar.

Det er bare tilfeldig at ikke takstein er falt ned på bakken, eller gjort skade på personer som oppholder seg ved kirken.

Tiltak:

Ny taktekkning og nytt undertak, herunder nye vindskier og kåpebord. Montere snøfangere og beslag på pipene. Eventuelle skader på rupanelen i det bærende undertaket må også utbedres.

Takflaten på kirken er ca. 400 m².

2.2. Foreligger det tilstandsanalyse/fagrapport utført av fagperson på tiltaket det søkes om?

Last opp aktuelle dokumenter under vedlegg. Dette gjøres etter at søknaden er fylt ut, men før den sendes inn. Klikk "lagre utkast" når alt er fylt ut. Velg fane for vedlegg, og "valg" - "last opp vedlegg".

Ja

Nei

2.3. Hvis ja, når ble rapporten utarbeidet?

Sett inn årstall

2 020

2.4. Vedlegg

Opplys om vedlegg til søknaden. Aktuelle dokumenter er tilstandsanalyse/fagrapport, anbudsdokumenter, pristilbud, fotodokumentasjon etc. Last opp aktuelle dokumenter som vedlegg.

Dette gjøres etter at søknaden er fylt ut, men før den sendes inn. Klikk "lagre utkast" når alt er fylt ut. Velg fane for "vedlegg", og "valg" - "last opp vedlegg".

Tilstandsanalyse for kirkebygg (2.0) v.1 fra 2020 legges ved.

3. Tilstandsanalyse

3.1. Omfatter prosjektet en ny tilstandsanalyse?

Det er anledning til å søke om midler til tilstandsanalyse som en del av prosjektet. Resultatet av analysen skal merkes med saksnummer og sendes til Riksantikvaren så snart den er utført.

Ja

Nei

3.2. Hvis ja, hvilket nivå vil analysen ha?

Nivå 1 (ikke grunnlag for tilskudd)

Nivå 2

Nivå 3

Annet/kombinasjon

4. Finansiering

Summene oppgis uten merverdiavgift.

4.1. Totalkostnad:

1 300 000

Registreringsrapport for Kråkstad kirke

4.2. Fellesrådets bidrag:

4.3. Kommunens bidrag:

520 000

4.4. Annen finansiering:

4.5. Søknadsbeløp fra Riksantikvaren:

780 000

5. Andre opplysninger og vedlegg

5.1. Andre opplysninger

5.2. Andre vedlegg til søknaden

Opplys om fotodokumentasjon eller dokumenter som lastes opp med søknaden.

Vedlegg lastes opp til slutt, når du går gjennom skjemaet før innsending.

Trykk "kontroller og send inn" og "lagre utkast". Velg fanen "vedlegg" på toppen av sida, og deretter "valg" - "last opp vedlegg". Her kan du laste opp ulike bildefiler, word-, excel-, pdf-filer etc.

Etter at vedlegg er lastet opp, gå tilbake til "Registreringsinfo" og trykk på "Send inn" for at søknaden skal registreres. Når søknaden er sendt, vil den komme opp i lista med grønt symbol. Hvis den ligger med gult symbol, er den registrert som utkast, og ikke innsendt.

Fotodokumentasjon av taktekking og undertak legges ved, 7 bilder.

6. Bilder

Antall bilder: 7

Registreringsrapport for Kråkstad kirke

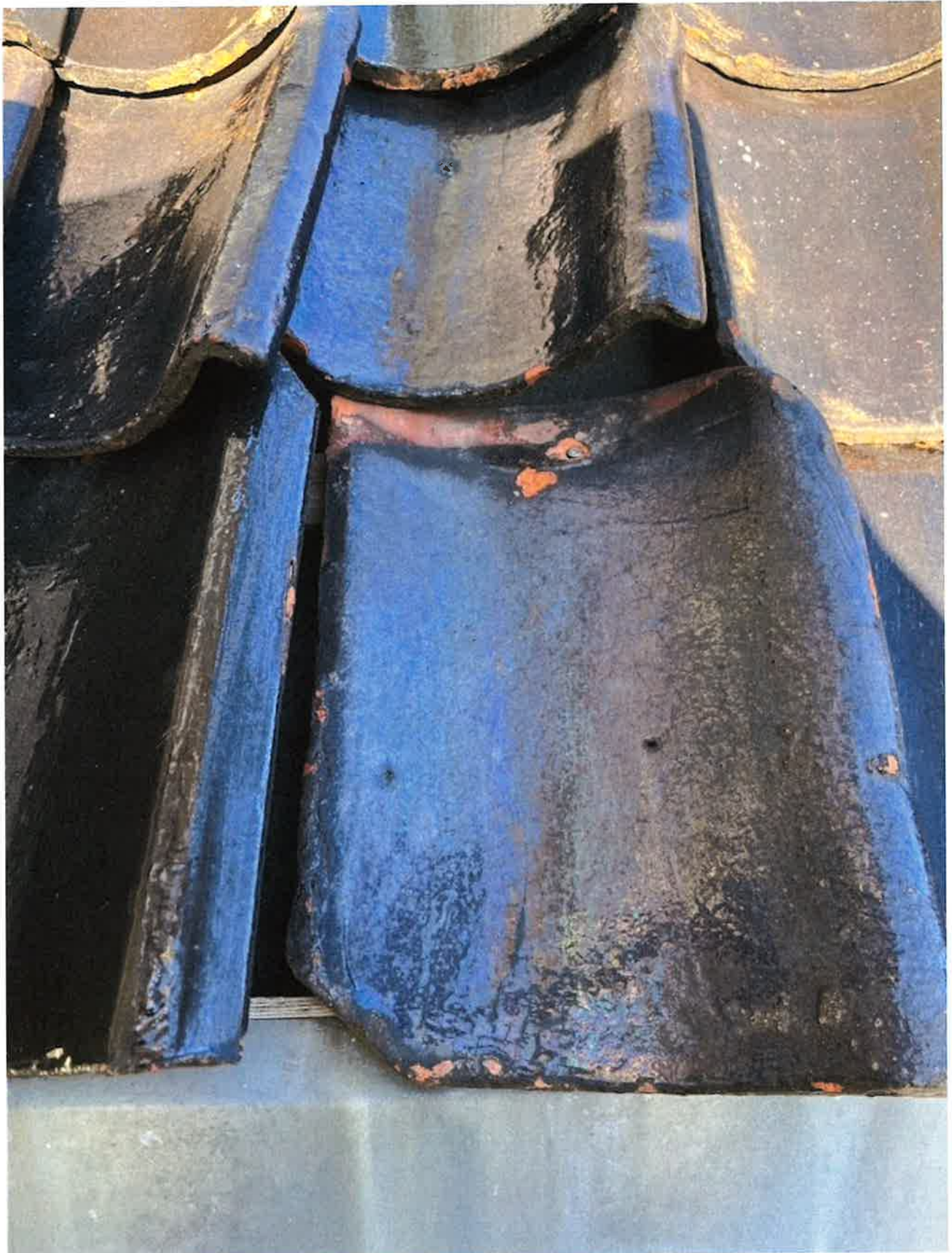

tidligere reparasjon etter uvær

Registreringsrapport for Kråkstad kirke

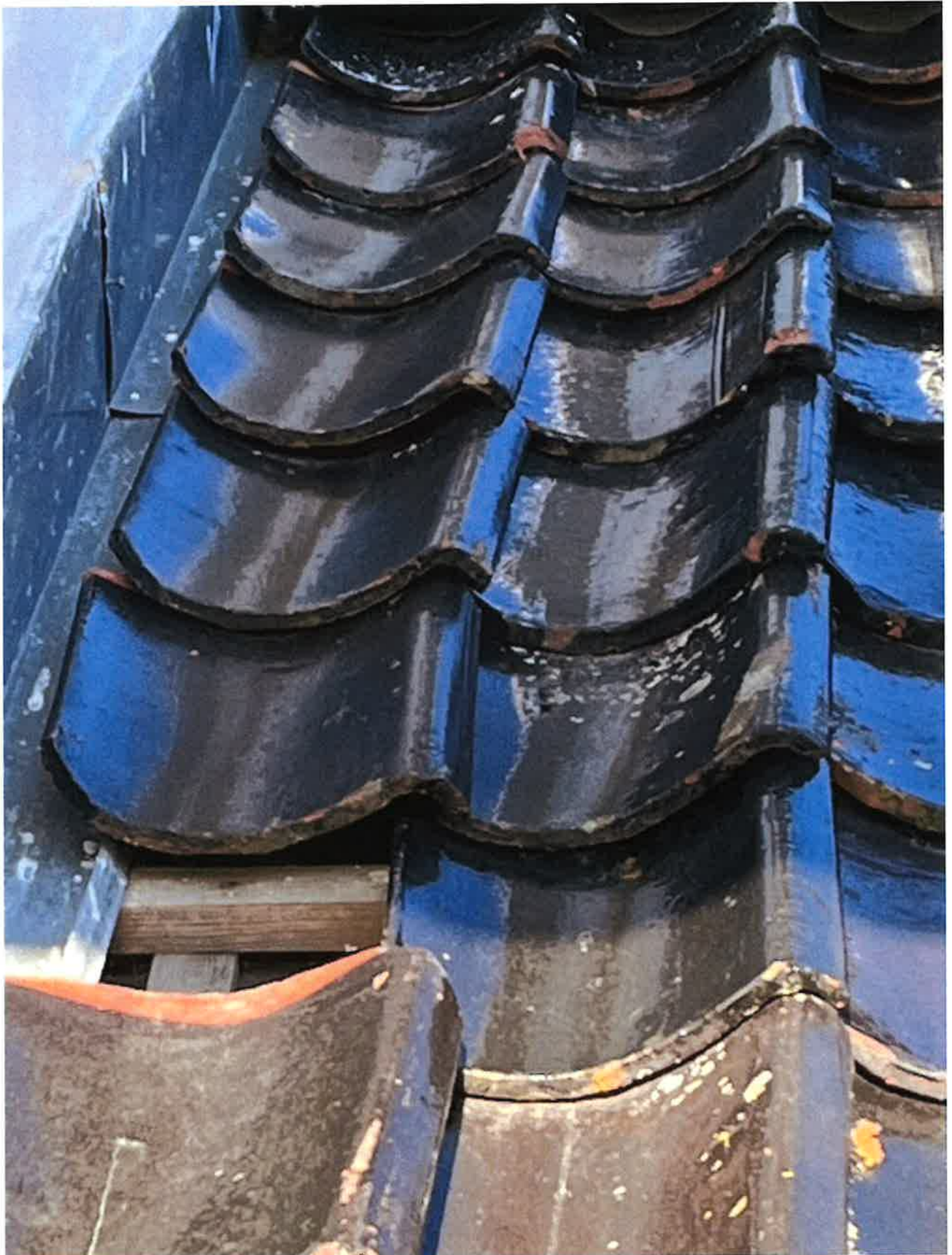

ujevn og avskalet takstein

Registreringsrapport for Kråkstad kirke



mønestein dekker ikke

Registreringsrapport for Kråkstad kirke



spiker og andre skader på undertak

Registreringsrapport for Kråkstad kirke



underlagsspapp med sprekkdannelse

Registreringsrapport for Kråkstad kirke

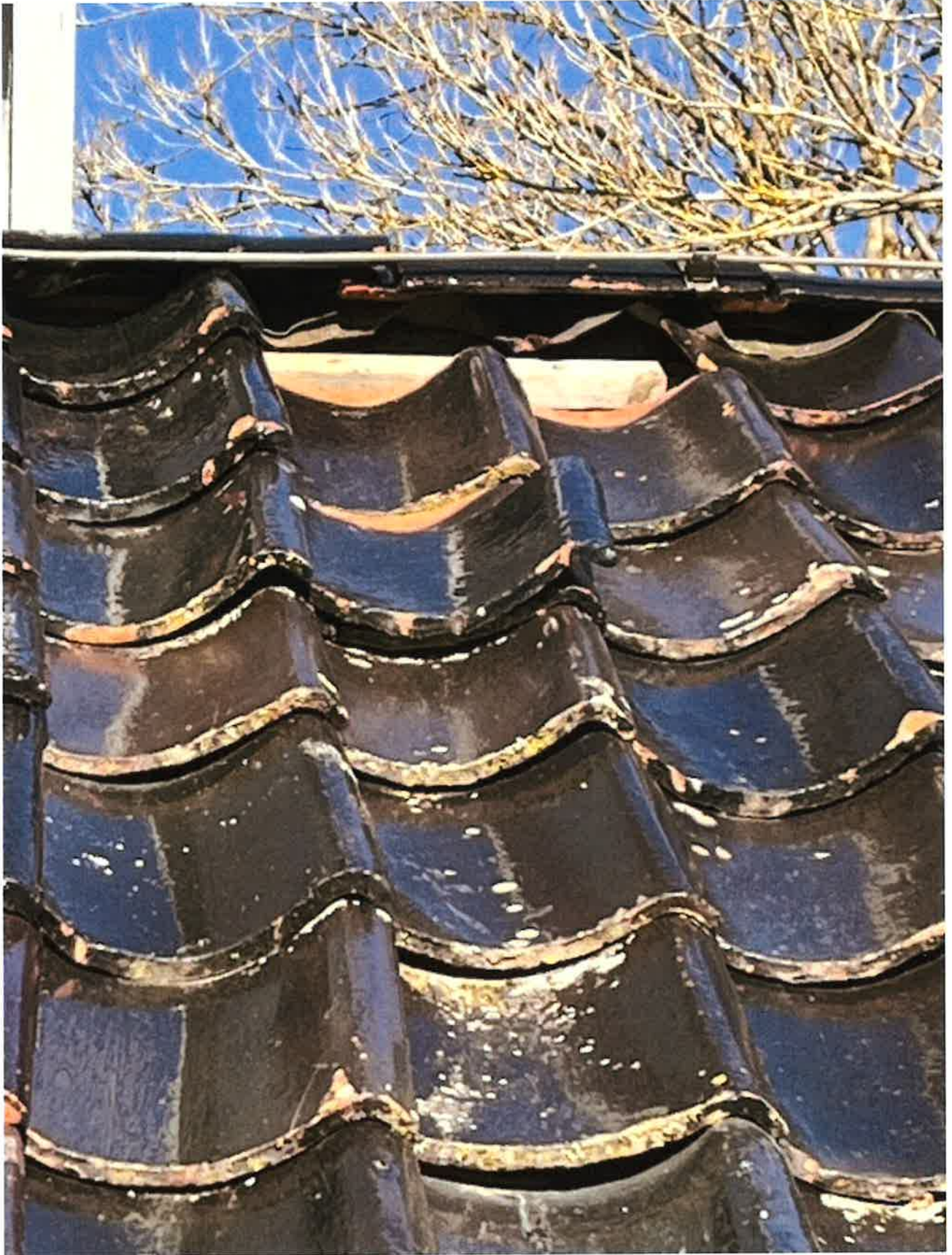

løs takstein ved mønet

Registreringsrapport for Kråkstad kirke



oversikt sakristi



Kråkstad kirke - takteking

Kråkstad kirke ligger værutsatt til. Det er jorder på flere sider, og vinden blir kraftig. Derfor er det spesielt viktig at klimaskallet er tett og solid. Det er rettet opp og festet takstein flere ganger tidligere, etter at vinden har fått tak, men taktekingen er gammel og krever en varig utbedring.

Tilstand:

Ved besiktigelse av taket på Kråkstad kirke ser man tydelige feil og mangler:

På sakristiet har takstein løsnet slik at det er åpne felter i taktekingen.

Mønesteinen ser ikke ut til å dekke ordentlig over mønet.

Sakristitaket virker å være i dårligst forfatning.

Taksteinen ligger ujevnt på lektene og det er flere steder store glipper mellom taksteinen.

Ved besiktigelse av undertaket på sakristiet finner man sprekkdannelser i underlagspappen, og flere spiker og skruer som har gjennomhullet den. Lekter og sløyfer ser ut til å være av nyere dato enn 1929, slik som taksteinen. Denne taksteinen er glatt og har ingen fals som hindrer vannet å drive inn på taket.

Det ble utført en tilstandsrapport i regi av KA i 2020. Kirken fikk totalt 27 avvik. Taktekingen fikk TG3 – bør utbedres umiddelbart. Tilstandsrapporten påpeker også at taket mangler snøfangere og pipene mangler beslag-TG2. Dette er naturlig, og mer økonomisk å utbedre samtidig med skifte av takteking

Konsekvens:

Snø og regn driver inn på undertaket, både i mønet og resten av takflaten, der steinen ikke ligger som den skal. Dette kan igjen føre til vanninntrengning i kirketaket med konsekvenser som råte, sopp og skade på verneverdig og automatisk fredet bygning og inventar.

Det er bare tilfeldig at ikke takstein er falt ned på bakken, eller gjort skade på personer som oppholder seg ved kirken.

Tiltak:

Ny takteking og nytt undertak, herunder nye vindskier og kåpebord. Montere snøfangere og beslag på pipene. Eventuelle skader på rupanelen i det bærende undertaket er ikke tatt med i utregningen.

Takflaten på kirken er ca. 400 m². Det legges til grunn en kvadratmeterpris på mellom 2500-3500kr per kvm. Kostnaden på nytt tak vil sannsynligvis ligge mellom **NOK 1 000 000 – 1 400 000** ink. mva.

Registreringsrapport for Kråkstad kirke

Innsendte registreringer for Kråkstad kirke

Registreringsdato: 31.05.2022

Antall innsendte registreringer: 1

Tilstandsanalyse for kirkebygg (2.0) v.1

Innsendt dato: 22.02.2021

Antall avvik: 27

1. Innledning til rapporten

Basert på kartlagt tilstand skal det skrives en innledning til kontrollrapporten for vært enkelt kirkebygg. Innledningsteksten registreres under. Teksten skal beskrive bl.a.:

- Premisser mm for kontrollen
- Sammendrag
- Hovedfunn
- Prioritering av tiltak
- Beskrivelse, tilstand, og anbefalte tiltak
- Sikringsbehov
- Anbefalte tilleggsundersøkelser

1.1. Innledning til tilstandsregistreringen

2. 1.1 (26) Yttertak og tårn: Spir og vindfløy

Krav:

TG 1: Spiret står rett. Festet har ingen synlig skade. Overflaten er uten flekker eller rust. Vindfløy svinger lett.

TG 2: Mindre bevegelser i spir. Lite synlige skader. Mindre rustangrep.

TG 3: Bevegelig eller skjevt spir. Synlige skader, omfattende rustangrep og tverrsnittsreduksjon. Tungt bevegelig vindfløy. Tydelige svekkelser i innfesting.

Høyest risiko: Nedfall av hele eller deler av spir og vindfløy

2.1. Tilstandsgrad

Krav: TG 1 eller bedre. TG 2 eller 3 krever tiltak.

- TG0
 TG1
 TG2
 TG3
 TGIU

2.2. Tilstandsbeskrivelse hvis TG2 eller TG3

Registreringsrapport for Kråkstad kirke

2.3. Tiltak (stikkord)**2.4. Foto nr.****2.5. Enhet (m/stk/kg etc)****2.6. Mengde****2.7. Enhetspris****2.8. Kostnad straks (< 1 år)****2.9. Kostnad < 5 år****2.10. Kostnad > 5 år****2.11. Sum kostnader****3. 1.2 (26) Tekking av tak og tårn**

Krav:

TG 1: Taktekkingen er hel og tett og sitter fast. Lite begroing. Ingen fuktskader på loftet.

TG 2: Bobler og pløser i, eller vannansamlinger på, tekkingen. Mosegrodd tekking. Fukt i sløyfer eller lekter. Rustangrep på innfestingsspiker for skifertekking.

TG 3: Lekkasje (må utbedres raskt ev. repareres midlertidig). Råte i sløyfer eller lekter. Løse skiferstein. Omfattende rustangrep på innfestingsspiker for skifertekking.

Høyest risiko: Nedfall av deler på tårn, takstein, skifer, stein på fasaden.

3.1. Tilstandsgrad

Krav: TG 1 eller bedre. TG 2 eller 3 krever tiltak.

TG0

TG1

TG2

Registreringsrapport for Kråkstad kirke

 TG3 TGIU**3.2. Tilstandsbeskrivelse hvis TG2 eller TG3**

Mangler takstein på tak mest på sakresti. Mønestein dekker ikke over takstein slik at det kan komme vann inn under mønestein ved regnvær. Synlig avflassing av maling på klokketårn.

3.3. Tiltak (stikkord)

Erstatte og skifte ut takstein og nytt møneband, skrape ned evt bytte bord i kledning og male trepanel klokketårn. Pris kan bli høy da utvendig panel ikke er standard handelsvare. Bruk av mønbånd må avklares med riksantikvar.

3.4. Foto nr.

121;122;123;124;125

3.5. Enhet (m/stk/kg etc)

RS

3.6. Mengde**3.7. Enhetspris****3.8. Kostnad straks (< 1 år)**

150 000

3.9. Kostnad < 5 år**3.10. Kostnad > 5 år****3.11. Sum kostnader**

150 000

4. 1.3 (26) Vindskier, beslag og gjennomføringer

Krav:

TG 1: Vindskier og beslag er hele og tette og sitter godt fast. Gjennomføringer er tette. Materialene er uten råte/rust.

TG 2: Vindskier med malingsavflassing. Renner og nedløp med mindre deformasjoner og lekkasjer. Tendenser til organisk begroing.

TG 3: Store deformasjoner og lekkasjer i renner og nedløp. Løse beslag og vindskier. Omfattende organisk begroing. Råte.

Registreringsrapport for Kråkstad kirke

Høyest risiko: Løse vindskier og beslag. Organisk begroing inn under beslag. Råte i trevirke. Ekte hussopp.

4.1. Tilstandsgrad

Krav: TG 1 eller bedre. TG 2 eller 3 krever tiltak.

- TG0
- TG1
- TG2**
- TG3
- TGIU

4.2. Tilstandsbeskrivelse hvis TG2 eller TG3

Vannbord har malings avflassing flere steder

4.3. Tiltak (stikkord)

Skrapes ned og males opp

4.4. Foto nr.

131;132

4.5. Enhet (m/stk/kg etc)

RS

4.6. Mengde**4.7. Enhetspris****4.8. Kostnad straks (< 1 år)****4.9. Kostnad < 5 år**

30 000

4.10. Kostnad > 5 år**4.11. Sum kostnader**

30 000

5. 1.4 (26) Takrenner, gradrenner og nedløp

Krav:

TG 1: Alle deler fra tak til avløp er hele og tette og har tilstrekkelig kapasitet. Takrenner, løvrister etc. er rensset for løv og kvister. Sluk er åpne. Intakte varmekabler der tilsiktet funksjon kan dokumenteres. Ikke

Registreringsrapport for Kråkstad kirke

skader etter is eller isfjerning.

TG 2: Deformasjon i renner og nedløp. Punktvisse lekkasjer spesielt i skjøter og overganger. Ikke fagmessig utførelse. Varmekabler med begynnende skader.

TG 3: Stor deformasjon i renner og nedløp. Store lekkasjer i skjøter og overganger. Behov for umiddelbare tiltak. Skadde eller ikke fungerende varmekabler. Funksjon kan ikke dokumenteres.

Høyest risiko: Utette gradrenner med lekkasje inn i på grad/tak, lekkasjer i overganger inn på fasade. Akkumulert fukt i yttervegg pga. lekkasjer fra renner og nedløp kan starte vekst av ekte hussopp. Istapper og igjenfrosne nedløp pga. ikke fungerende varmekabler.

5.1. Tilstandsgrad

Krav: TG 1 eller bedre. TG 2 eller 3 krever tiltak.

- TG0
- TG1
- TG2**
- TG3
- TGIU

5.2. Tilstandsbeskrivelse hvis TG2 eller TG3

Det ligger mye løv i takrenner. Taknedløp går rett på drensledning uten noen form for løvutkast.

5.3. Tiltak (stikkord)

Takrenner må renses og montere løvutkast på taknedløp

5.4. Foto nr.

141;142

5.5. Enhet (m/stk/kg etc)

RS

5.6. Mengde

5.7. Enhetspris

5.8. Kostnad straks (< 1 år)

20 000

5.9. Kostnad < 5 år

5.10. Kostnad > 5 år

Registreringsrapport for Kråkstad kirke

5.11. Sum kostnader**6. 1.5 (41) Lynvernanlegg**

Krav:

TG 1: Alle ledere er hele og sammenkoplet. Lederne er riktig festet til tak og vegg. Jordkoplinger er tilgjengelige og ikke overmalt.

TG 2: Få løse ledere. Lite skade på ledere.

TG 3: Mange løse ledere. Mye skade på ledere. Utilgjengelige jordkoplinger.

Høyest risiko: Funksjonstest av anlegget kan ikke dokumenteres eller er mer enn 5 år gammel. Anlegget virker ikke.

6.1. Tilstandsgrad

Krav: TG 1 eller bedre. TG 2 eller 3 krever tiltak.

 TG0 TG1 TG2 TG3 TGIU**6.2. Tilstandsbeskrivelse hvis TG2 eller TG3****6.3. Tiltak (stikkord)****6.4. Foto nr.****6.5. Enhet (m/stk/kg etc)****6.6. Mengde****6.7. Enhetspris****6.8. Kostnad straks (< 1 år)****6.9. Kostnad < 5 år**

Registreringsrapport for Kråkstad kirke

6.10. Kostnad > 5 år**6.11. Sum kostnader****7. 1.6 (26) Piper, snøfangere, takdekor, og annet takutstyr**

Krav:

TG 1: Piper er hele og tette. Snøfangere, takdekor, og annet takutstyr er godt festet og i orden.

TG 2: Avskalling, riss og sprekker samt løse / skadde beslag på pipene. Ikke fagmessig utførelse av snøfangere og annet takutstyr. Avskalling, sprekker, rust / råte på takdekor. Mindre skader som ikke reduserer funksjonalitet / sikkerhet.

TG 3: Store skader og løse beslag med åpne skjøter eller falser på pipene. Ustabil murverk med behov for strakstiltak. Ikke tilkomst til skorstein. Snøfangere med omfattende skader eller ingen snøfangere. Takdekor har store råte- eller rustskader og står i fare for å falle ned. Større skader som medfører redusert funksjonalitet/sikkerhet

Høyest risiko: Sprekker og avskalling på pipe som kan føre til lekkasjer eller ustabilitet. Løse snøfangere/takutstyr som kan falle ned eller som ikke fungerer. Takdekor kan falle ned.

7.1. Tilstandsgrad

Krav: TG 1 eller bedre. TG 2 eller 3 krever tiltak.

- TG0
 TG1
 TG2
 TG3
 TGIU

7.2. Tilstandsbeskrivelse hvis TG2 eller TG3

Mangler snøfanger langs gangsti/kirken

7.3. Tiltak (stikkord)

Montere opp snøfangere og pipehatt Må avklares med RA.

7.4. Foto nr.

161

7.5. Enhet (m/stk/kg etc)

RS

7.6. Mengde

Registreringsrapport for Kråkstad kirke

7.7. Enhetspris**7.8. Kostnad straks (< 1 år)****7.9. Kostnad < 5 år**

40 000

7.10. Kostnad > 5 år**7.11. Sum kostnader**

40 000

8. 1.7 (26) Annet under yttertak og tårn

Beskriv observerte forhold som ikke er dekket av punktene foran. Gi en TG.

8.1. Tilstandsgrad

Krav: TG 1 eller bedre. TG 2 eller 3 krever tiltak.

- TG0
- TG1
- TG2
- TG3
- TGIU

8.2. Tilstandsbeskrivelse hvis TG2 eller TG3

Ingen andre forhold å rapportere

8.3. Tiltak (stikkord)**8.4. Foto nr.****8.5. Enhet (m/stk/kg etc)****8.6. Mengde****8.7. Enhetspris**

Registreringsrapport for Kråkstad kirke

8.8. Kostnad straks (< 1 år)**8.9. Kostnad < 5 år****8.10. Kostnad > 5 år****8.11. Sum kostnader****9. 2.1 (23) Bæresystem**

Krav:

TG 1: Mur-/betongvegg: Ingen synlig forvitring eller oppsprekking. Trevegg: Ingen utbøyning, råte eller synlig skade på bæreverk.

TG 2: Tydelige riss / sprekker som følge av korrosjon. Deformasjon i trevegg (sammensynking)

TG 3: Omfattende sprekker som følge av korrosjon. Kraftig deformasjon i trevegg, sannsynlig store råteskader i bunnstokk /-svill (Vannbord ved veggfot som "vipper" oppover er tegn på råteangrep i svill)

Høyest risiko: Brudd i bærekonstruksjon, spesielt på konstruktivt utsatte steder. Sjekk råte i bunnsvill / -stokk. Vurder om det skal anbefales mer detaljerte analyser (måling av karbonatisering, klorider, overdekning etc).

9.1. Tilstandsgrad

Krav: TG 1 eller bedre. TG 2 eller 3 krever tiltak.

- TG0
 TG1
 TG2
 TG3
 TGIU

9.2. Tilstandsbeskrivelse hvis TG2 eller TG3**9.3. Tiltak (stikkord)****9.4. Foto nr.****9.5. Enhet (m/stk/kg etc)****9.6. Mengde**

Registreringsrapport for Kråkstad kirke

9.7. Enhetspris**9.8. Kostnad straks (< 1 år)****9.9. Kostnad < 5 år****9.10. Kostnad > 5 år****9.11. Sum kostnader****10. 2.2 (23) Overflater**

Krav:

TG 1: Murvegger: Ingen avskalling i puss, fuger eller kalklag. Trevegger: Veggpanel er OK uten synlig fukt/råte. Malingen er uten blærer eller avflassing. Ingen skjemmende begroing.

TG 2: Tydelige riss / sprekker som følge av korrosjon. Begynnende avskalling / -flassing, antydning til råteangrep i endeved / detaljer

TG 3: Omfattende sprekker som følge av korrosjon. Omfattende avskalling / -flassing, tydelige råteangrep i endeved / detaljer

Høyest risiko: Skadeomfang kan spre seg til andre bygningsdeler, dvs gi følgeskader og mer omfattende reparasjoner.

10.1. Tilstandsgrad

Krav: TG 1 eller bedre. TG 2 eller 3 krever tiltak.

- TG0
- TG1
- TG2**
- TG3
- TGIU

10.2. Tilstandsbeskrivelse hvis TG2 eller TG3

Begynnende avskalling/avflassing på trevegger på våpenhuset

10.3. Tiltak (stikkord)

Vaskes/pusses rent og males opp igjen

10.4. Foto nr.

Registreringsrapport for Kråkstad kirke

221

10.5. Enhet (m/stk/kg etc)

m2

10.6. Mengde

150

10.7. Enhetspris

450

10.8. Kostnad straks (< 1 år)**10.9. Kostnad < 5 år****10.10. Kostnad > 5 år**

67 500

10.11. Sum kostnader

67 500

11. 2.3 (23) Vinduer og dører

Krav:

TG 1: Rammer og karmen er hele, tette og uten råte. Rutene er hele. Kittfuger er hele og malt. Beslag og låser er i orden.

TG 2: Begynnende avskalling / -flassing, antydning til råteangrep i endeved / detaljer / hjørner, rustangrep på beslag

TG 3: Omfattende avskalling / -flassing, tydelige råteangrep i endeved / detaljer / hjørner, kraftig ristangrep (hjørnejern kommer "ut fra treverket"), punkterte glass, mye løs kitt

Høyest risiko: Nedfall av deler, følgeskader kan forårsake store reparasjonskostnader. For verneverdige bygg: Tap av originalt materiale.

11.1. Tilstandsgrad

Krav: TG 1 eller bedre. TG 2 eller 3 krever tiltak.

- TG0
 TG1
 TG2
 TG3
 TGIU

11.2. Tilstandsbeskrivelse hvis TG2 eller TG3

Begynnende sprekkdannelse under vindu ved nordside av skip

Registreringsrapport for Kråkstad kirke

11.3. Tiltak (stikkord)

Pigge opp, fjerne og reparere puss

11.4. Foto nr.

231

11.5. Enhet (m/stk/kg etc)

RS

11.6. Mengde**11.7. Enhetspris****11.8. Kostnad straks (< 1 år)****11.9. Kostnad < 5 år**

7 000

11.10. Kostnad > 5 år**11.11. Sum kostnader**

7 000

12. 2.4 (23) Vannbord og detaljer

Krav:

TG 1: Vannbordene er hele, malt og uten fukt/råte. Det samme gjelder omramminger, søyler, dekorasjoner og detaljer.

TG 2: Begynnende avskalling / -flassing, antydning til råteangrep i endeved / detaljer

TG 3: Omfattende avskalling / -flassing, tydelige råteangrep i endeved / detaljer. (Vannbord ved veggfot som "vipper" oppover er tegn på råte i innenforliggende bunnsvill / -stokk).

Høyest risiko: Følgeskader med stor økonomisk konsekvens. Kan gi skader på innenforliggende bærekonstruksjoner.

12.1. Tilstandsgrad

Krav: TG 1 eller bedre. TG 2 eller 3 krever tiltak.

TG0

TG1

Registreringsrapport for Kråkstad kirke

- TG2
- TG3
- TGIU

12.2. Tilstandsbeskrivelse hvis TG2 eller TG3**12.3. Tiltak (stikkord)****12.4. Foto nr.****12.5. Enhet (m/stk/kg etc)****12.6. Mengde****12.7. Enhetspris****12.8. Kostnad straks (< 1 år)****12.9. Kostnad < 5 år****12.10. Kostnad > 5 år****12.11. Sum kostnader****13. 2.5 Annet under yttervegger**

Beskriv observerte forhold som ikke er dekket av punktene foran. Gi en TG.

13.1. Tilstandsgrad

Krav: TG 1 eller bedre. TG 2 eller 3 krever tiltak.

- TG0
- TG1
- TG2
- TG3
- TGIU

Registreringsrapport for Kråkstad kirke

13.2. Tilstandsbeskrivelse hvis TG2 eller TG3

Ingen andre forhold å rapportere

13.3. Tiltak (stikkord)

13.4. Foto nr.

13.5. Enhet (m/stk/kg etc)

13.6. Mengde

13.7. Enhetspris

13.8. Kostnad straks (< 1 år)

13.9. Kostnad < 5 år

13.10. Kostnad > 5 år

13.11. Sum kostnader

14. 3.1 (25) Grunn og drenering

Krav:

TG 1: Overflatevann renner bort fra bygget. Drenering langs vegg fungerer tilfredsstillende. Taknedløp føres kontrollert bort.

TG 2: Tilnærmet horisontalt terreng rundt bygningen, antydning til vannansamlinger. Antydning til fukt fra grunnen på kjellergulv

TG 3: Vann faller inn mot bygningen, store vannansamlinger

Høyest risiko: Oppfukting av kjellervegg med muligheter for fukt inn i krype- / kjellerrom. Råteangrep på trebjelkelag over kryperom. Tilbakeslag fra overvannsystem ved store regnfall.

14.1. Tilstandsgrad

Registreringsrapport for Kråkstad kirke

Krav: TG 1 eller bedre. TG 2 eller 3 krever tiltak.

- TG0
- TG1
- TG2
- TG3
- TGIU

14.2. Tilstandsbeskrivelse hvis TG2 eller TG3**14.3. Tiltak (stikkord)****14.4. Foto nr.****14.5. Enhet (m/stk/kg etc)****14.6. Mengde****14.7. Enhetspris****14.8. Kostnad straks (< 1 år)****14.9. Kostnad < 5 år****14.10. Kostnad > 5 år****14.11. Sum kostnader****15. 3.2 (21) Fundamenter**

Krav:

TG 1: Grunnmur og fundamenter er tørre, stabile og tette uten synlige tegn til setninger, sprekker, riss eller annen svikt.

TG 2: Uklare grunnforhold. Såle- eller punktfundamenter med tegn til økende differansesetninger. Tegn til

Registreringsrapport for Kråkstad kirke

svekkelser i form av setninger på bygningen, avskallinger, sprekker etc.

TG 3: Ustabile grunnforhold. Ukjent fundamenteringsmåte. Tydelige tegn til skjevsetninger eller høy risiko for påbegynnende setninger. Tegn til/mistanke om fundamentsvikt/telepåvirkning.

Høyest risiko: Lastomlagring på bæresystem ved store setninger.

15.1. Tilstandsgrad

Krav: TG 1 eller bedre. TG 2 eller 3 krever tiltak.

TG0

TG1

TG2

TG3

TGIU

15.2. Tilstandsbeskrivelse hvis TG2 eller TG3

Begroing på grunnmur

15.3. Tiltak (stikkord)

Rengjøre og kalke

15.4. Foto nr.

321;322

15.5. Enhet (m/stk/kg etc)

RS

15.6. Mengde**15.7. Enhetspris****15.8. Kostnad straks (< 1 år)****15.9. Kostnad < 5 år****15.10. Kostnad > 5 år**

30 000

15.11. Sum kostnader

30 000

Registreringsrapport for Kråkstad kirke

16. 3.3 Bygningsdeler i kjellere

Krav:

TG 1: Kjellerveggene er tørre, uten sprekker og saltutslag. Malingen er hel. Kjellergolvet er tørt og uten sprekker. Avløp fungerer.

TG 2: Avskalling / -flassing, saltutslag. Horisontale sprekker (som følge av jordtrykk). Tydelig for høy fuktighet.

TG 3: Store avskallinger, salt- og fuktutslag.

Høyest risiko: Råteutvikling i bærekonstruksjoner. Ekte hussopp.

16.1. Tilstandsgrad

Krav: TG 1 eller bedre. TG 2 eller 3 krever tiltak.

- TG0
- TG1
- TG2
- TG3
- TGIU

16.2. Tilstandsbeskrivelse hvis TG2 eller TG3

Ingen kjeller

16.3. Tiltak (stikkord)**16.4. Foto nr.****16.5. Enhet (m/stk/kg etc)****16.6. Mengde****16.7. Enhetspris****16.8. Kostnad straks (< 1 år)****16.9. Kostnad < 5 år****16.10. Kostnad > 5 år**

Registreringsrapport for Kråkstad kirke

16.11. Sum kostnader**17. 3.4 Bygningsdeler i kryperom**

Krav:

TG 1: Rommet har god lufting. Ikke tegn til mugg eller fukt/råte i treverk. Ikke fukt på murer eller på bakken. Vannrør er isolert. Se også pkt. 2.1 og 3.2.

TG 2: Mangelfull lufting. Høy fuktighet. Tidvis kondens på tre- og murverk. Delvis uisolerte vannrør.

TG 3: For høy fuktighet. Mugg eller fukt/råte i treverk. Vanninntrenging fra terreng eller fukt fra grunnen. Vannrør mangler kondensisolasjon.

Høyest risiko: Råte i treverk. Ekte hussopp. Fukt- og frostskafer i murverk.

17.1. Tilstandsgrad

Krav: TG 1 eller bedre. TG 2 eller 3 krever tiltak.

- TG0
- TG1
- TG2
- TG3
- TGIU

17.2. Tilstandsbeskrivelse hvis TG2 eller TG3

Ingen tilkomst til evt. kryprom

17.3. Tiltak (stikkord)**17.4. Foto nr.****17.5. Enhet (m/stk/kg etc)****17.6. Mengde****17.7. Enhetspris****17.8. Kostnad straks (< 1 år)**

Registreringsrapport for Kråkstad kirke

17.9. Kostnad < 5 år**17.10. Kostnad > 5 år****17.11. Sum kostnader****18. 3.5 Annet innen grunn, fundamenter, kryprom, kjellere**

Beskriv observerte forhold som ikke er dekket av punktene foran. Gi en TG.

18.1. Tilstandsgrad

Krav: TG 1 eller bedre. TG 2 eller 3 krever tiltak.

- TG0
- TG1
- TG2
- TG3
- TGIU

18.2. Tilstandsbeskrivelse hvis TG2 eller TG3

Ingen andre forhold å rapportere

18.3. Tiltak (stikkord)**18.4. Foto nr.****18.5. Enhet (m/stk/kg etc)****18.6. Mengde****18.7. Enhetspris****18.8. Kostnad straks (< 1 år)****18.9. Kostnad < 5 år**

Registreringsrapport for Kråkstad kirke

18.10. Kostnad > 5 år**18.11. Sum kostnader****19. 4.1 (28) Utendørs trapper og ramper**

Krav:

TG 1: Trinn og gangflater er faste og sikre. Rekkverk er solide og gir godt grep. Ramper har tilfredsstillende utforming og stigning.

TG 2: Rekkverk er slarkete, hull og ujevnheter i gangflater.

TG 3: Manglende rekkverk, store ujevnheter og hull i dekket.

Høyest risiko: Personsikkerhet.

19.1. Tilstandsgrad

Krav: TG 1 eller bedre. TG 2 eller 3 krever tiltak.

- TG0
- TG1
- TG2**
- TG3
- TGIU

19.2. Tilstandsbeskrivelse hvis TG2 eller TG3

Manglende tilgjengelighet.

19.3. Tiltak (stikkord)

Støpe rampe eller legge beslag opp til dør for adkomst med rullestør

19.4. Foto nr.

411;412

19.5. Enhet (m/stk/kg etc)

RS

19.6. Mengde**19.7. Enhetspris****19.8. Kostnad straks (< 1 år)**

Registreringsrapport for Kråkstad kirke

10 000

19.9. Kostnad < 5 år**19.10. Kostnad > 5 år****19.11. Sum kostnader**

10 000

20. 4.2 Parkering og tilkomst

Krav:

TG 1: Tilstrekkelig og trygg parkering. Merkede HC-plasser nær kirken. Tilkomstveger har dekke og stigning egnet for rullestol.

TG 2: Mangelfull belysning. Løst/ujevnt dekke. For stor stigning for rullestoler

TG 3: Ingen belysning eller oppmeking av HC-plasser. Manglende rampeadkomst for rullestoler

Høyest risiko: Utrygt område for ferdsel.

20.1. Tilstandsgrad

Krav: TG 1 eller bedre. TG 2 eller 3 krever tiltak.

 TG0 TG1 TG2 **TG3** TGIU**20.2. Tilstandsbeskrivelse hvis TG2 eller TG3**

Manglende HC-parkering. Gruslagt parkeringsplass.

20.3. Tiltak (stikkord)

Asfaltere parkeringsplass. Oppmerking av HC-parkering.

20.4. Foto nr.

421

20.5. Enhet (m/stk/kg etc)

m2

20.6. Mengde

700

20.7. Enhetspris

Registreringsrapport for Kråkstad kirke

210

20.8. Kostnad straks (< 1 år)

147 000

20.9. Kostnad < 5 år**20.10. Kostnad > 5 år****20.11. Sum kostnader**

147 000

21. 4.3 (72) Gjerder, murer, porter mv. i terreng

Krav:

TG 1: Utendørs anlegg er hele og trygge. Parkmessige anlegg er universelt utformet. Evt. utvendig brannslange er i orden.

TG 2: Skjevheter på gjerder og porter, noe utfall av steiner i tørrmurer. Tydelige riss / sprekker som følge av korrosjon.

TG 3: Omfattende skjevhet / nedfall av gjerder. Ødelagte hengsler / porter lar seg ikke stenge. Omfattende utfall fra tørrmurer. Omfattende sprekker som følge av korrosjon.

Høyest risiko: Personskader.

21.1. Tilstandsgrad

Krav: TG 1 eller bedre. TG 2 eller 3 krever tiltak.

- TG0
 TG1
 TG2
 TG3
 TGIU

21.2. Tilstandsbeskrivelse hvis TG2 eller TG3**21.3. Tiltak (stikkord)****21.4. Foto nr.****21.5. Enhet (m/stk/kg etc)**

Registreringsrapport for Kråkstad kirke

21.6. Mengde**21.7. Enhetspris****21.8. Kostnad straks (< 1 år)****21.9. Kostnad < 5 år****21.10. Kostnad > 5 år****21.11. Sum kostnader****22. 4.4 (74, 77) Utendørs belysning og beplantning**

Krav:

TG 1: Utelys, flomlys mv. er godt tilpasset, strømeffektivt og i orden. Grøntanlegg har tilfredsstillende stell.

TG 2: Delvis defekt belysning, ustelt og uryddig grønntanlegg

TG 3: Store partier mørklagt. Forsømt vedlikehold av grønntanlegg.

Høyest risiko: Estetisk uakseptabelt. Utrygt område for ferdsel.

22.1. Tilstandsgrad

Krav: TG 1 eller bedre. TG 2 eller 3 krever tiltak.

- TG0
- TG1
- TG2
- TG3
- TGIU

22.2. Tilstandsbeskrivelse hvis TG2 eller TG3**22.3. Tiltak (stikkord)****22.4. Foto nr.**

Registreringsrapport for Kråkstad kirke

22.5. Enhet (m/stk/kg etc)**22.6. Mengde****22.7. Enhetspris****22.8. Kostnad straks (< 1 år)****22.9. Kostnad < 5 år****22.10. Kostnad > 5 år****22.11. Sum kostnader****23. 4.5 Orden rundt bygget**

Krav:

TG 1: Vegetasjon og brennbare materialer inntil kirken er fjernet. Søppeldunker er innelåst eller i god avstand fra bygget.

TG 2: Vegetasjon på enkelte steder inntil bygget. Sjøppel og dårlig orden.

TG 3: Omfattende vegetasjon inntil bygget. Ansamlinger av søppel.

Høyest risiko: Brann

23.1. Tilstandsgrad

Krav: TG 1 eller bedre. TG 2 eller 3 krever tiltak.

- TG0
- TG1
- TG2
- TG3
- TGIU

23.2. Tilstandsbeskrivelse hvis TG2 eller TG3**23.3. Tiltak (stikkord)**

Registreringsrapport for Kråkstad kirke

23.4. Foto nr.

23.5. Enhet (m/stk/kg etc)

23.6. Mengde

23.7. Enhetspris

23.8. Kostnad straks (< 1 år)

23.9. Kostnad < 5 år

23.10. Kostnad > 5 år

23.11. Sum kostnader

24. 4.6 Annet

Beskriv observerte forhold som ikke er dekket av punktene foran. Gi en TG.

24.1. Tilstandsgrad

Krav: TG 1 eller bedre. TG 2 eller 3 krever tiltak.

- TG0
- TG1
- TG2
- TG3
- TGIU

24.2. Tilstandsbeskrivelse hvis TG2 eller TG3

Ingen andre forhold å rapportere

24.3. Tiltak (stikkord)

24.4. Foto nr.

Registreringsrapport for Kråkstad kirke

24.5. Enhet (m/stk/kg etc)**24.6. Mengde****24.7. Enhetspris****24.8. Kostnad straks (< 1 år)****24.9. Kostnad < 5 år****24.10. Kostnad > 5 år****24.11. Sum kostnader****25. 5.1 (26) Bærekonstruksjoner i tårn og spir**

Krav:

TG 1: Bærende deler er tørre, uten lekkasjer, fukt eller råte. Tårnet tåler både statiske og dynamiske belastninger. Konstruksjonene er stabile, uten forskyvning eller utbøyning. Ingen lekkasje av varm luft opp i tårn. Godt ventilert tårn. Ikke luftfukting i kirken for orgelet.

TG 2: Forhøyede fuktverdier i konstruksjonen. Spor etter tidligere lekkasjer. Begynnende råte. Noe lekkasje av varm luft. Lite ventilasjon. Det bør gjennomføres en mer detaljert undersøkelse. Symptom på aktivitet* fra biologiske skadegjørere. OBS overgang tak / vegg mest utsatt.

TG 3: Store fuktskader og råteangrep. Tydelige tegn på lekkasjer. Omfattende lekkasje av varm luft. Ingen ventilasjon. Klare svekkelser for dynamiske påkjenninger fra klokker.

Høyest risiko: Brudd og svikt i bærekonstruksjoner.

*Aktivitet kan ha vært eller er pågående.

25.1. Tilstandsgrad

Krav: TG 1 eller bedre. TG 2 eller 3 krever tiltak.

- TG0
 TG1
 TG2
 TG3
 TGIU

25.2. Tilstandsbeskrivelse hvis TG2 eller TG3

Registreringsrapport for Kråkstad kirke

25.3. Tiltak (stikkord)**25.4. Foto nr.****25.5. Enhet (m/stk/kg etc)****25.6. Mengde****25.7. Enhetspris****25.8. Kostnad straks (< 1 år)****25.9. Kostnad < 5 år****25.10. Kostnad > 5 år****25.11. Sum kostnader****26. 5.2 (26) Bærende takkonstruksjoner, bærekonstruksjoner over kaldt loft (over kirkerom)**

Krav:

TG 1: Bærende deler spesielt overgang tak / vegg er tørre, uten lekkasjer, fukt eller råte. Konstruksjonene er stabile, uten forskyvning, overbelastning eller utbøyning. Ingen lekkasje av varm luft opp på loft. Godt luftet/ ventilert loft. Ikke luftfukting i kirken for orgelet.

TG 2: Forhøyede fuktverdier i konstruksjonen. Fuktige konstruksjoner uten omfattende råte eller svekkelser. Begrenset lekkasje av varm luft. Det bør gjennomføres en mer detaljert undersøkelse. Symptom på aktivitet* fra biologiske skadegjørere. OBS overgang tak / vegg mest utsatt.

TG 3: Store fuktskader og råteangrep. Svekkelser og brudd i bærekonstruksjoner. Konstatert skade som følge av angrep av biologiske skadegjørere.

Høyest risiko: Brudd og svikt i bærekonstruksjoner.

* Aktivitet kan ha vært eller er pågående.

Registreringsrapport for Kråkstad kirke

26.1. Tilstandsgrad

Krav: TG 1 eller bedre. TG 2 eller 3 krever tiltak.

- TG0
- TG1
- TG2
- TG3
- TGIU

26.2. Tilstandsbeskrivelse hvis TG2 eller TG3**26.3. Tiltak (stikkord)****26.4. Foto nr.****26.5. Enhet (m/stk/kg etc)****26.6. Mengde****26.7. Enhetspris****26.8. Kostnad straks (< 1 år)****26.9. Kostnad < 5 år****26.10. Kostnad > 5 år****26.11. Sum kostnader****27. 5.3 (23,24) Vegger og innvendige flater i tårn**

Krav:

TG 1: Bærende vegger er tørre, uten lekkasjer, fukt eller råte. Luker og vinduer er tette og hele. Innvendige flater er OK.

TG 2: Fuktskade på overflaten. Svertesopp registrert. Små, begynnende og stedvise lekkasjer. Malingsavflassing.

Registreringsrapport for Kråkstad kirke

Mulig fuktskade i konstruksjonen. Symptom på aktivitet* fra biologiske skadegjørere.

TG 3: Store skader på overflate, treverk, murverk etc. Omfattende råte, lekkasjer, malingsavskalling. Konstatert skade som følge av angrep av biologiske skadegjørere.

Høyest risiko: Følgeskader på vitale konstruksjonsdeler. Nedfall av puss.

* Aktivitet kan ha vært eller er pågående.

27.1. Tilstandsgrad

Krav: TG 1 eller bedre. TG 2 eller 3 krever tiltak.

TG0

TG1

TG2

TG3

TGIU

27.2. Tilstandsbeskrivelse hvis TG2 eller TG3**27.3. Tiltak (stikkord)****27.4. Foto nr.****27.5. Enhet (m/stk/kg etc)****27.6. Mengde****27.7. Enhetspris****27.8. Kostnad straks (< 1 år)****27.9. Kostnad < 5 år****27.10. Kostnad > 5 år****27.11. Sum kostnader**

Registreringsrapport for Kråkstad kirke

28. 5.4 (49,66) Klokker og ringeanlegg

Krav:

TG 1: (66) Klokkestolene er stabile og uten skader. Klokker og tau er sikre. (49) Automatisk ringeanlegg er kontrollert og i orden.

TG 2: Begynnende slitasje på oppheng og klokker.

TG 3: Sterk slitasje og svekkelse av oppheng. Store vibrasjoner over på konstruksjoner ved bruk.

Høyest risiko: Unødig slitasje på klokker og ringeanlegg pga. manglende vedlikehold. Nedfall av klokker.

28.1. Tilstandsgrad

Krav: TG 1 eller bedre. TG 2 eller 3 krever tiltak.

- TG0
- TG1
- TG2
- TG3
- TGIU

28.2. Tilstandsbeskrivelse hvis TG2 eller TG3**28.3. Tiltak (stikkord)****28.4. Foto nr.****28.5. Enhet (m/stk/kg etc)****28.6. Mengde****28.7. Enhetspris****28.8. Kostnad straks (< 1 år)****28.9. Kostnad < 5 år****28.10. Kostnad > 5 år**

Registreringsrapport for Kråkstad kirke

28.11. Sum kostnader**29. 5.5 (28) Tilkomst til tårn og loft**

Krav:

TG 1: Tilkomsten til tårnet er ryddig og sikker. Trapper, rekkverk og gangbaner er betryggende utformet og festet.

TG 2: Små skader eller slitasje på overflate trappeløp. Skader rundt innfesting, slark i rekkverk. Antydning til svikt i trapper, rekkverk, gangbaner og stiger.

TG 3: Store skader på trappeløp. Store skader rundt innfesting og mye slark. Utglidning av innfelte opplegg. Tilkomst er ikke ryddig utformet. Svikt i trapper, rekkverk, gangbaner og stiger kan påvises.

Høyest risiko: Fall og personskade.

29.1. Tilstandsgrad

Krav: TG 1 eller bedre. TG 2 eller 3 krever tiltak.

- TG0
- TG1
- TG2
- TG3
- TGIU

29.2. Tilstandsbeskrivelse hvis TG2 eller TG3**29.3. Tiltak (stikkord)****29.4. Foto nr.****29.5. Enhet (m/stk/kg etc)****29.6. Mengde****29.7. Enhetspris****29.8. Kostnad straks (< 1 år)**

Registreringsrapport for Kråkstad kirke

29.9. Kostnad < 5 år**29.10. Kostnad > 5 år****29.11. Sum kostnader****30. 5.6 Orden i tårn og på loft**

Krav:

TG 1: Tårn og loft brukes ikke til tilfeldig lagring. Varmeisolasjon ligger på plass. Ledninger og teknisk utstyr er festet og i orden.

TG 2: Tårn og loft benyttes delvis til lagring. Noe uorden på ledninger og teknisk utstyr.

TG 3: Lagring av stort omfang, hindrer fremkommelighet. Omfattende uorden på ledninger og teknisk utstyr. Gammelt utstyr er ikke demontert.

Høyest risiko: Forhindret rømning, oversikt og brannfare. Brannspredning.

30.1. Tilstandsgrad

Krav: TG 1 eller bedre. TG 2 eller 3 krever tiltak.

- TG0
- TG1
- TG2
- TG3**
- TGIU

30.2. Tilstandsbeskrivelse hvis TG2 eller TG3

Lagring i stort omfang

30.3. Tiltak (stikkord)

Rydde på loft

30.4. Foto nr.

561;562

30.5. Enhet (m/stk/kg etc)

RS

30.6. Mengde**30.7. Enhetspris**

Registreringsrapport for Kråkstad kirke

30.8. Kostnad straks (< 1 år)

5 000

30.9. Kostnad < 5 år**30.10. Kostnad > 5 år****30.11. Sum kostnader**

5 000

31. 5.7 Annet

Beskriv observerte forhold som ikke er dekket av punktene foran. Gi en TG.

31.1. Tilstandsgrad

Krav: TG 1 eller bedre. TG 2 eller 3 krever tiltak.

- TG0
- TG1
- TG2
- TG3
- TGIU

31.2. Tilstandsbeskrivelse hvis TG2 eller TG3

Ingen andre forhold å rapportere

31.3. Tiltak (stikkord)**31.4. Foto nr.****31.5. Enhet (m/stk/kg etc)****31.6. Mengde****31.7. Enhetspris****31.8. Kostnad straks (< 1 år)**

Registreringsrapport for Kråkstad kirke

31.9. Kostnad < 5 år**31.10. Kostnad > 5 år****31.11. Sum kostnader****32. 6.1 (25) Golv**

Krav:

TG 1: Rister og matter ved innganger er OK. Golvfliser, golvbelegg og tepper er hele og ligger fast. Maling og lakk er lite slitt.

TG 2: Skade på overflate som punktvis bom (bompuss), riss, svelling, opp-sprekking, slitasje med mer. Fuktskade på overflaten. Mulig fuktskade i konstruksjonen. Knirk.

TG 3: Store skader på overflate som bom, riss, svelling, oppsprekking, råte, slitasje, defekte fliser og belegg. Fukt i konstruksjonen. (OBS ved krypkjeller).

Høyest risiko: Brudd i konstruksjon

32.1. Tilstandsgrad

Krav: TG 1 eller bedre. TG 2 eller 3 krever tiltak.

- TG0
- TG1
- TG2
- TG3
- TGIU

32.2. Tilstandsbeskrivelse hvis TG2 eller TG3**32.3. Tiltak (stikkord)****32.4. Foto nr.****32.5. Enhet (m/stk/kg etc)****32.6. Mengde**

Registreringsrapport for Kråkstad kirke

32.7. Enhetspris**32.8. Kostnad straks (< 1 år)****32.9. Kostnad < 5 år****32.10. Kostnad > 5 år****32.11. Sum kostnader****33. 6.2 (24) Innvendige vegger, vinduer og dører**

Krav:

TG 1: Maling/overflatebehandling er hel uten flassing/avskalling. Dekormaling er uskadd og ikke utsatt for slitasje.

TG 2: Skade på overflate som punktvis bom (bompuss), riss, svelling, oppsprekking, støvkondens og heksesot. Fuktskade på overflaten. Svertesopp registrert. Begynnende råte i vindusrammer / -karmen. Dekorasjonen med avflassing.

TG 3: Store skader på overflate som bom, riss, svelling, oppsprekking, råte. Dekorasjoner med kraftig svekkelse og avflassing.

Høyest risiko: Estetisk uakseptabelt, tap av verdifull dekorasjon.

33.1. Tilstandsgrad

Krav: TG 1 eller bedre. TG 2 eller 3 krever tiltak.

- TG0
- TG1
- TG2**
- TG3
- TGIU

33.2. Tilstandsbeskrivelse hvis TG2 eller TG3

- 1) Malingsoppsprekking i vindusfelter og noen vegger. Sprukket rute.
- 2) Skader på inngangsdør

33.3. Tiltak (stikkord)

- 1) Skrape opp og male over. Utbedre evt. råteskade i karm. Reparere glass i vindu.
- 2) Pusse ned og lakke opp

33.4. Foto nr.

621;622;623;624

Registreringsrapport for Kråkstad kirke

33.5. Enhet (m/stk/kg etc)

RS

33.6. Mengde**33.7. Enhetspris****33.8. Kostnad straks (< 1 år)****33.9. Kostnad < 5 år**

110 000

33.10. Kostnad > 5 år**33.11. Sum kostnader**

110 000

34. 6.3 (28) Innvendige trapper og ramper

Krav:

TG 1: Trapper og rekkverk er sikre. Ramper ligger stabilt. Evt. sklisikring og trinnmarkering er OK.

TG 2: Små skader eller slitasje på overflate trappeløp / trinnmarkering. Skader rundt innfesting, slark i rekkverk. Dårlig sklisikring på rampe. Ustabil rampe.

TG 3: Store skader på trappeløp og rundt innfesting. Mye slark i rekkverk. Sterk slitasje, manglende trinnmarkering og manglende rampe.

Høyest risiko: Fall og personskaade

34.1. Tilstandsgrad

Krav: TG 1 eller bedre. TG 2 eller 3 krever tiltak.

- TG0
- TG1
- TG2**
- TG3
- TGIU

34.2. Tilstandsbeskrivelse hvis TG2 eller TG3

Slitasje på trapp. Mangler sklisikring.

34.3. Tiltak (stikkord)

Registreringsrapport for Kråkstad kirke

Male og montere sklisikring

34.4. Foto nr.

631

34.5. Enhet (m/stk/kg etc)

RS

34.6. Mengde**34.7. Enhetspris****34.8. Kostnad straks (< 1 år)****34.9. Kostnad < 5 år**

30 000

34.10. Kostnad > 5 år**34.11. Sum kostnader**

30 000

35. 6.4 (22,25) Søylar, bjelker og gallerier

Krav:

TG 1: Søylar og bjelker viser ikkje sprekker/ riss. Gallerier har tilstrekkelig bæreevne utan synlig nedbøyning eller svikt.

TG 2: Noe riss / sprekker. Begynnende avflassing av maling / dekor.

TG 3: Sprekker, forskyvning, nedfall av pussbiter. Store nedbøyninger.

Høyest risiko: Brudd i konstruksjon, personskade.

35.1. Tilstandsgrad

Krav: TG 1 eller bedre. TG 2 eller 3 krever tiltak.

- TG0
- TG1
- TG2
- TG3
- TGIU

35.2. Tilstandsbeskrivelse hvis TG2 eller TG3

Registreringsrapport for Kråkstad kirke

35.3. Tiltak (stikkord)**35.4. Foto nr.****35.5. Enhet (m/stk/kg etc)****35.6. Mengde****35.7. Enhetspris****35.8. Kostnad straks (< 1 år)****35.9. Kostnad < 5 år****35.10. Kostnad > 5 år****35.11. Sum kostnader****36. 6.5 (25, 26) Himlinger**

Krav:

TG 1: Himlinger er hele og uten tegn til svikt. Ingen løse planker / plater eller nedfall av mur / puss / maling / dekor.

TG 2: Noe riss, sprekker. Begynnende avflassing av maling / dekor.

TG 3: Sprekker, nedfall av pussbiter. Sterk slitasje på dekor.

Høyest risiko: Nedfall, personskaade.

36.1. Tilstandsgrad

Krav: TG 1 eller bedre. TG 2 eller 3 krever tiltak.

 TG0 TG1 TG2 TG3

Registreringsrapport for Kråkstad kirke

 TGIU**36.2. Tilstandsbeskrivelse hvis TG2 eller TG3****36.3. Tiltak (stikkord)****36.4. Foto nr.****36.5. Enhet (m/stk/kg etc)****36.6. Mengde****36.7. Enhetspris****36.8. Kostnad straks (< 1 år)****36.9. Kostnad < 5 år****36.10. Kostnad > 5 år****36.11. Sum kostnader****37. 6.6 (27) Fast, kirkelig inventar**

Krav:

TG 1: Fast inventar som alter, prekestol inkl. trapp, benker mv. er trygt festet. Maling, dekor, skinn og stoff trenger ikke fornying/reparasjon.

TG 2: Noe slitasje på dekor, stoff. Løse fester og slark i fast inventar

TG 3: Omfattende slitasje på dekor og løse festepunkter. Klart behov for skifte / utbedring av stoff og skinn. Fast inventar har tvilsom sikkerhet.

Høyest risiko: Verdiforringelse, personsikkerhet.

37.1. Tilstandsgrad

Krav: TG 1 eller bedre. TG 2 eller 3 krever tiltak.

Registreringsrapport for Kråkstad kirke

- TG0
 TG1
 TG2
 TG3
 TGIU

37.2. Tilstandsbeskrivelse hvis TG2 eller TG3

Synlig slitasje på trapp til prekestol

37.3. Tiltak (stikkord)

Skrapes ned og males / lakkes opp.

37.4. Foto nr.

661

37.5. Enhet (m/stk/kg etc)

RS

37.6. Mengde**37.7. Enhetspris****37.8. Kostnad straks (< 1 år)****37.9. Kostnad < 5 år****37.10. Kostnad > 5 år**

40 000

37.11. Sum kostnader

40 000

38. 6.7 Annet

Beskriv observerte forhold som ikke er dekket av punktene foran. Gi en TG.

38.1. Tilstandsgrad

Krav: TG 1 eller bedre. TG 2 eller 3 krever tiltak.

- TG0
 TG1
 TG2

Registreringsrapport for Kråkstad kirke

 TG3 TGIU**38.2. Tilstandsbeskrivelse hvis TG2 eller TG3**

Ingen andre forhold å rapportere

38.3. Tiltak (stikkord)**38.4. Foto nr.****38.5. Enhet (m/stk/kg etc)****38.6. Mengde****38.7. Enhetspris****38.8. Kostnad straks (< 1 år)****38.9. Kostnad < 5 år****38.10. Kostnad > 5 år****38.11. Sum kostnader****39. 7.1 (25) Golv**

Krav:

TG 1: Rister og matter ved innganger er OK. Golvfliser, golvbelegg og tepper er hele og ligger fast. Maling og lakk er lite slitt.

TG 2: Slitasje på matter og rister. Skade på overflate som punktvis bom (bompuss), riss, svelling, oppsprekking, slitasje med mer. Fuktskade på overflaten. Mulig fuktskade i konstruksjonen. Knirk.

TG 3: Matter og / eller rister er totalt nedslitt / mangler. Store skader på overflate som bom, riss, svelling, oppsprekking, råte, slitasje, defekte fliser og belegg. Fukt i konstruksjonen. (OBS ved krypkjeller).

Høyest risiko: Brudd i konstruksjon

Registreringsrapport for Kråkstad kirke

39.1. Tilstandsgrad

Krav: TG 1 eller bedre. TG 2 eller 3 krever tiltak.

- TG0
 TG1
 TG2
 TG3
 TGIU

39.2. Tilstandsbeskrivelse hvis TG2 eller TG3

Slitasje på belegg

39.3. Tiltak (stikkord)

Erstatte golvbelegg

39.4. Foto nr.

711

39.5. Enhet (m/stk/kg etc)

m²

39.6. Mengde

20

39.7. Enhetspris

700

39.8. Kostnad straks (< 1 år)**39.9. Kostnad < 5 år**

14 000

39.10. Kostnad > 5 år**39.11. Sum kostnader**

14 000

40. 7.2 (24) Innvendige vegger, vinduer og dører

Krav:

TG 1: Maling/ overflatebehandling er hel uten flassing/ avskalling. Dekormaling er uskadd og ikke utsatt for slitasje.

TG 2: Skade på overflate som punktvis bom (bompuss), riss, svelling, oppsprekking, støvskandens og heksesot. Fuktskade på overflaten. Svertesopp registrert. Begynnende råte i vindusrammer / -karmen. Dekorasjonen med

Registreringsrapport for Kråkstad kirke

avflassing

TG 3: Store skader på overflate som bom, riss, svelling, oppsprekking, råte. Dekorasjoner med kraftig svekkelse og avflassing.

Høyest risiko: Estetisk uakseptabelt, tap av verdifull dekorasjon

40.1. Tilstandsgrad

Krav: TG 1 eller bedre. TG 2 eller 3 krever tiltak.

TG0

TG1

TG2

TG3

TGIU

40.2. Tilstandsbeskrivelse hvis TG2 eller TG3

Oppsprekking / avflassing

40.3. Tiltak (stikkord)

Skapres ned og males/lakkes opp igjen

40.4. Foto nr.

721;722

40.5. Enhet (m/stk/kg etc)

RS

40.6. Mengde**40.7. Enhetspris****40.8. Kostnad straks (< 1 år)****40.9. Kostnad < 5 år**

20 000

40.10. Kostnad > 5 år**40.11. Sum kostnader**

20 000

Registreringsrapport for Kråkstad kirke

41. 7.3 (41) Innvendige trapper og ramper

Krav:

TG 1: Trapper og rekkverk er sikre. Ramper ligger stabilt. Evt. sklisikring og trinnmarkering er OK.

TG 2: Små skader eller slitasje på overflate trappeløp / trinnmarkering. Skader rundt innfesting, slark i rekkverk. Dårlig sklisikring på rampe. Ustabil rampe.

TG 3: Store skader på trappeløp og rundt innfesting. Mye slark i rekkverk. Sterk slitasje, manglende trinnmarkering og manglende rampe.

Høyest risiko: Fall og personskade

41.1. Tilstandsgrad

Krav: TG 1 eller bedre. TG 2 eller 3 krever tiltak.

 TG0 TG1 TG2 TG3 TGIU**41.2. Tilstandsbeskrivelse hvis TG2 eller TG3****41.3. Tiltak (stikkord)****41.4. Foto nr.****41.5. Enhet (m/stk/kg etc)****41.6. Mengde****41.7. Enhetspris****41.8. Kostnad straks (< 1 år)****41.9. Kostnad < 5 år****41.10. Kostnad > 5 år**

Registreringsrapport for Kråkstad kirke

41.11. Sum kostnader**42. 7.4 (42) Himlinger**

Krav:

TG 1: Himlinger er hele og uten tegn til svikt. Ingen løse planker/ plater eller nedfall av mur / puss / maling / dekor.

TG 2: Noe riss / sprekker. Begynnende avflassing av maling / dekor.

TG 3: Sprekker, nedfall av pussbiter. Sterk slitasje på dekor

Høyest risiko: Nedfall, personskaide

42.1. Tilstandsgrad

Krav: TG 1 eller bedre. TG 2 eller 3 krever tiltak.

 TG0 TG1 TG2 TG3 TGIU**42.2. Tilstandsbeskrivelse hvis TG2 eller TG3****42.3. Tiltak (stikkord)****42.4. Foto nr.****42.5. Enhet (m/stk/kg etc)****42.6. Mengde****42.7. Enhetspris****42.8. Kostnad straks (< 1 år)****42.9. Kostnad < 5 år**

Registreringsrapport for Kråkstad kirke

42.10. Kostnad > 5 år**42.11. Sum kostnader****43. 7.5 (43) Faste innredninger**

Krav:

TG 1: Skap, kjøkken og andre faste innredninger er hele og dekker behovet. Det foreligger rutiner for orden og renhold.

TG 2: For liten skapkapasitet. Slitasje på dører og festepunkter. Ordensrutiner er mangelfulle.

TG 3: Omfattende slitasje og løse festepunkter. Manglende rutiner for orden. Defekt kjøkkenutstyr.

Høyest risiko: Nedfall av fast innredning - personrisiko. Uakseptable hygieniske forhold.

43.1. Tilstandsgrad

Krav: TG 1 eller bedre. TG 2 eller 3 krever tiltak.

 TG0 TG1 **TG2** TG3 TGIU**43.2. Tilstandsbeskrivelse hvis TG2 eller TG3**

Kjøkken med vask er av eldre dato og bør byttes

43.3. Tiltak (stikkord)

Bytte kjøkken

43.4. Foto nr.

751

43.5. Enhet (m/stk/kg etc)

RS

43.6. Mengde**43.7. Enhetspris****43.8. Kostnad straks (< 1 år)**

Registreringsrapport for Kråkstad kirke

43.9. Kostnad < 5 år

40 000

43.10. Kostnad > 5 år**43.11. Sum kostnader**

40 000

44. 7.6 (44) Møbler, utstyr og løsøre

Krav:

TG 1: Møbler, utstyr og annet løsøre er funksjonelt og i orden. Det brukes og oppbevares på forsvarlig måte.

TG 2: Slitasje på løse bruksgjenstander. Lagringssteder har noe fuktighet.

TG 3: Sterk slitasje på enkelte gjenstander, behov for utskifting. Lagringssted har for høy fuktighet / mangler sikring for oppbevaring av uerstattelige gjenstander. For mye lagrede gjenstander sett opp mot brannbelastning.

Høyest risiko: Tap av uerstattelige gjenstander

44.1. Tilstandsgrad

Krav: TG 1 eller bedre. TG 2 eller 3 krever tiltak.

- TG0
- TG1
- TG2
- TG3
- TGIU

44.2. Tilstandsbeskrivelse hvis TG2 eller TG3**44.3. Tiltak (stikkord)****44.4. Foto nr.****44.5. Enhet (m/stk/kg etc)****44.6. Mengde****44.7. Enhetspris**

Registreringsrapport for Kråkstad kirke

44.8. Kostnad straks (< 1 år)**44.9. Kostnad < 5 år****44.10. Kostnad > 5 år****44.11. Sum kostnader****45. 7.7 (45) Annet**

Beskriv observerte forhold som ikke er dekket av punktene foran. Gi en TG.

45.1. Tilstandsgrad

Krav: TG 1 eller bedre. TG 2 eller 3 krever tiltak.

- TG0
- TG1
- TG2
- TG3
- TGIU

45.2. Tilstandsbeskrivelse hvis TG2 eller TG3

Ingen andre forhold å rapportere

45.3. Tiltak (stikkord)**45.4. Foto nr.****45.5. Enhet (m/stk/kg etc)****45.6. Mengde****45.7. Enhetspris****45.8. Kostnad straks (< 1 år)**

Registreringsrapport for Kråkstad kirke

45.9. Kostnad < 5 år**45.10. Kostnad > 5 år****45.11. Sum kostnader****46. 8.1 (40) El-anlegg**

Krav:

TG 1: Sikringsskap, kabler og annet fast el-utstyr er forskriftsmessig montert (arbeider utført etter 01.01.99 skal ha Samsvarserklæring), har tilstrekkelig kapasitet og er uten synlige skader.

TG 2: Løse kabler, eldre anlegg, behov for El-tilsyn

TG 3: Misfarging pga termisk belastning, sikringer som stadig faller ut, berøringsfare på spenningssatte deler.

Høyest risiko: Personrisiko, brannrisiko

46.1. Tilstandsgrad

Krav: TG 1 eller bedre. TG 2 eller 3 krever tiltak.

- TG0
- TG1
- TG2
- TG3**
- TGIU

46.2. Tilstandsbeskrivelse hvis TG2 eller TG3

Løse kabler/åpne el.punkter

46.3. Tiltak (stikkord)

Utbedres av elektriker

46.4. Foto nr.

811

46.5. Enhet (m/stk/kg etc)

RS

46.6. Mengde

Registreringsrapport for Kråkstad kirke

46.7. Enhetspris**46.8. Kostnad straks (< 1 år)**

10 000

46.9. Kostnad < 5 år**46.10. Kostnad > 5 år****46.11. Sum kostnader**

10 000

47. 8.2 (44) Lysanlegg

Krav:

TG 1: Armaturer er uten synlige skader og henger riktig. Ledninger, brytere og støpsler er forskriftsmessig montert og i orden (arbeider utført etter 01.01.99 skal ha Samsvarserklæring).

TG 2: Løse kabler, noe defekte armaturer

TG 3: Misfarging pga termisk belastning, berøringsfare på spenningsatte deler.

Høyest risiko: Personrisiko, brannrisiko

47.1. Tilstandsgrad

Krav: TG 1 eller bedre. TG 2 eller 3 krever tiltak.

 TG0 TG1 **TG2** TG3 TGIU**47.2. Tilstandsbeskrivelse hvis TG2 eller TG3**

Se pkt 8.1

47.3. Tiltak (stikkord)**47.4. Foto nr.****47.5. Enhet (m/stk/kg etc)**

Registreringsrapport for Kråkstad kirke

47.6. Mengde**47.7. Enhetspris****47.8. Kostnad straks (< 1 år)****47.9. Kostnad < 5 år****47.10. Kostnad > 5 år****47.11. Sum kostnader****48. 8.3 (45) Varme- og ventilasjons-anlegg og ENØK**

Krav:

TG 1: Varme- og ventilasjonsanlegget (VV) er energieffektivt, gir behagelig temperatur og godt bevaringsmiljø. Evt. SD-anlegg følges opp regelmessig.

TG 2: Utilfredsstillende VV- og SD-anlegg, Mangelfull oppfølging.

TG 3: Ikke-fungerende VV- og SD-anlegg. Ingen oppfølging.

Høyest risiko: Person- og brannrisiko, skade på bygningskonstruksjon.

48.1. Tilstandsgrad

Krav: TG 1 eller bedre. TG 2 eller 3 krever tiltak.

- TG0
- TG1
- TG2
- TG3
- TGIU

48.2. Tilstandsbeskrivelse hvis TG2 eller TG3**48.3. Tiltak (stikkord)****48.4. Foto nr.**

Registreringsrapport for Kråkstad kirke

48.5. Enhet (m/stk/kg etc)**48.6. Mengde****48.7. Enhetspris****48.8. Kostnad straks (< 1 år)****48.9. Kostnad < 5 år****48.10. Kostnad > 5 år****48.11. Sum kostnader****49. 8.4 (30) Sanitæranlegg**

Krav:

TG 1: Sanitærinstallasjoner er funksjonelle og hele. Det er varmt og kaldt vann i alle våtrom. Ingen lekkasjer. Sluk er åpne.

TG 2: Kondens på sistene. Defekt flottør. Riss eller avskalling i sanitærutstyr. Svelling og avflassing på innredning. Ingen spalte, inspeksjonsmulighet eller dokumentasjon ved innebygget sistene. Ikke sikret mot skolding.

TG 3: Sprekk i sanitærutstyr, lekkasje på sistene. Ødelagt innredning. Mangler rutiner mot Legionella.

Høyest risiko: Fukt inn i nærliggende konstruksjoner.

49.1. Tilstandsgrad

Krav: TG 1 eller bedre. TG 2 eller 3 krever tiltak.

- TG0
- TG1
- TG2**
- TG3
- TGIU

49.2. Tilstandsbeskrivelse hvis TG2 eller TG3

Det ikke toalett i kirken.

Det tilsier TG 3. Det er en kjøkken benk og en vask

Nytt i bårehus, vegg i vegg

Det er vår forståelse at det ikke vil være mulig å gjennomføre større, inngripende tiltak i kirken.

Registreringsrapport for Kråkstad kirke

Det anbefales ingen større tiltak.

49.3. Tiltak (stikkord)

Vask er gammel og bør byttes

49.4. Foto nr.

841

49.5. Enhet (m/stk/kg etc)

Stk

49.6. Mengde

1

49.7. Enhetspris

15 000

49.8. Kostnad straks (< 1 år)**49.9. Kostnad < 5 år**

15 000

49.10. Kostnad > 5 år**49.11. Sum kostnader**

15 000

50. 8.5 Annet

Beskriv observerte forhold som ikke er dekket av punktene foran. Gi en TG.

50.1. Tilstandsgrad

Krav: TG 1 eller bedre. TG 2 eller 3 krever tiltak.

- TG0
- TG1
- TG2
- TG3
- TGIU

50.2. Tilstandsbeskrivelse hvis TG2 eller TG3

Ingen andre forhold å rapportere

50.3. Tiltak (stikkord)

Registreringsrapport for Kråkstad kirke

50.4. Foto nr.

50.5. Enhet (m/stk/kg etc)

50.6. Mengde

50.7. Enhetspris

50.8. Kostnad straks (< 1 år)

50.9. Kostnad < 5 år

50.10. Kostnad > 5 år

50.11. Sum kostnader

51. 9.1 (54) Brannalarm

Krav:

TG 1: Detektorer, brannmeldere, alarmer og tablå fungerer. Signaler overføres til alarmsentral. Det er få falske alarmer.

TG 2: TG 2 anvendes ikke. Alle avvik med konsekvens for personsikkerhet medfører TG 3.

TG 3: Ofte falske alarmer. Manglende alarmer og / eller overføring av signal. Manglende gyldig funksjonstest.

Høyest risiko: Store brannskader.

51.1. Tilstandsgrad

Krav: TG 1 eller bedre. TG 2 eller 3 krever tiltak.

- TG0
- TG1
- TG2
- TG3
- TGIU

51.2. Tilstandsbeskrivelse hvis TG2 eller TG3

Registreringsrapport for Kråkstad kirke

51.3. Tiltak (stikkord)**51.4. Foto nr.****51.5. Enhet (m/stk/kg etc)****51.6. Mengde****51.7. Enhetspris****51.8. Kostnad straks (< 1 år)****51.9. Kostnad < 5 år****51.10. Kostnad > 5 år****51.11. Sum kostnader****52. 9.2 Brannvernutstyr**

Krav:

TG 1: Brannslanger dekker hele bygget. Brannslukningsapparater, branntepper mv. er kontrollert og på plass. Branninstrukser, branntegninger og andre oppslag er på plass.

TG 2: TG 2 anvendes ikke. Alle avvik med konsekvens for personsikkerhet medfører TG 3.

TG 3: Omfattende mangler på utstyr, branntepper mm. Ikke utført forskriftsmessig kontroll. Instrukser og oppslag mangler.

Høyest risiko: Personskade, store brannskader

52.1. Tilstandsgrad

Krav: TG 1 eller bedre. TG 2 eller 3 krever tiltak.

TG0

TG1

TG2

Registreringsrapport for Kråkstad kirke

 TG3 TGIU**52.2. Tilstandsbeskrivelse hvis TG2 eller TG3**

TG1: Håndslukker og brannteppe ok.

TG3: Skap til brannslange lar seg ikke åpne helt. Branntegninger henger ikke synlig.

52.3. Tiltak (stikkord)

Utbedre skapet til brannslange slik at det lar seg åpne. Heng opp kopi av branntegninger slik at de er synelige. Fortsetter at dette gjøres internt uten ekstra kostnader.

52.4. Foto nr.

921;922

52.5. Enhet (m/stk/kg etc)

RS

52.6. Mengde**52.7. Enhetspris****52.8. Kostnad straks (< 1 år)****52.9. Kostnad < 5 år****52.10. Kostnad > 5 år****52.11. Sum kostnader****53. 9.3 Rømningsveger**

Krav:

TG 1: Rømningsveger er ryddige og uten løse gjenstander. Ledelys med egen lyskilde fungerer og kontrolleres regelmessig.

TG 2: TG 2 anvendes ikke. Alle avvik med konsekvens for personsikkerhet medfører TG 3.

TG 3: Blokkerte rømningsveier. Mye lagret utstyr, søppel og rot i rømningsvei. Manglede merking og ledelys.

Høyest risiko: Personskader

Registreringsrapport for Kråkstad kirke

53.1. Tilstandsgrad

Krav: TG 1 eller bedre. TG 2 eller 3 krever tiltak.

- TG0
- TG1
- TG2
- TG3**
- TGIU

53.2. Tilstandsbeskrivelse hvis TG2 eller TG3

Rønningsvei gjennom sakristiet har høyde himling på omtrent 175cm og dør som slår innover.

53.3. Tiltak (stikkord)

Anbefales en vurdering av total rønningskapasitet i forhold til tilgjengelige rønningsveier. Pris taes i etterkant av dette.

53.4. Foto nr.

931

53.5. Enhet (m/stk/kg etc)**53.6. Mengde****53.7. Enhetspris****53.8. Kostnad straks (< 1 år)****53.9. Kostnad < 5 år****53.10. Kostnad > 5 år****53.11. Sum kostnader****54. 9.4 Innbruddsalarm**

Krav:

TG 1: Detektorer, alarmer og tablå fungerer. Signaler overføres til alarmsentral. Det er få falske alarmer.

Registreringsrapport for Kråkstad kirke

TG 2: Ikke fungerende alarmanlegg.

TG 3: Mangler innbruddsalarm.

Høyest risiko: Tap av uerstattelige / verdifulle gjenstander.

54.1. Tilstandsgrad

Krav: TG 1 eller bedre. TG 2 eller 3 krever tiltak.

TG0

TG1

TG2

TG3

TGIU

54.2. Tilstandsbeskrivelse hvis TG2 eller TG3

System fra 1991. Ingen funksjonstest eller vedlikeholdsavtale. Det er god sensordekning på utsatte områder, men ingen magnetdetektor på dørene.

54.3. Tiltak (stikkord)

Anskaff nytt alarmsystem med dekning på verdier og inngangsdører. Innbruddsalarm må være i henhold til krav i forsikringsvilkår. Etabler en vedlikeholdsavtale. Pris vanskelig å estimere, må gjøres som en del av prosjekteringen.

54.4. Foto nr.

951;952

54.5. Enhet (m/stk/kg etc)

RS

54.6. Mengde**54.7. Enhetspris****54.8. Kostnad straks (< 1 år)**

50 000

54.9. Kostnad < 5 år**54.10. Kostnad > 5 år****54.11. Sum kostnader**

Registreringsrapport for Kråkstad kirke

50 000

55. 9.5 Utgangsdører

Krav:

TG 1: Utgangsdører slår ut og er lette å åpne. Bredden er tilstrekkelig for rømning. Alle har FG-godkjente låser.

TG 2: Mangler FG-godkjente låser, for tunge å åpne.

TG 3: Ikke tilstrekkelig bredde.

Høyest risiko: Personikkerhet

55.1. Tilstandsgrad

Krav: TG 1 eller bedre. TG 2 eller 3 krever tiltak.

 TG0 TG1 **TG2** TG3 TGIU**55.2. Tilstandsbeskrivelse hvis TG2 eller TG3**

Inngangsdør ved våpenhus har lås av eldre type. Kan brytes opp med enkle midler. Inngangsdør ved sakristiet har lås av ukjent alder og ukjent FG-godkjenning. Lite kontroll over utstedte nøkler.

55.3. Tiltak (stikkord)

Innstaller ny FG-godkjent lås på begge inngangsdører. Utarbeid en liste over utstedte nøkler som oppdateres jevnlig. Vanskelig å estimere pris, pga mulig ekstraarbeid på eldre dører.

55.4. Foto nr.

961;962;963;964

55.5. Enhet (m/stk/kg etc)

stk

55.6. Mengde

2

55.7. Enhetspris

8 000

55.8. Kostnad straks (< 1 år)

16 000

55.9. Kostnad < 5 år

Registreringsrapport for Kråkstad kirke

55.10. Kostnad > 5 år**55.11. Sum kostnader**

16 000

56. 9.6 Punkt- og skallsikring

Krav:

TG 1: Utstyr for punktsikring og skallsikring er i orden. Rutiner for drift og ettersyn er utarbeidet og implementert.

TG 2: Mangler anlegg

TG 3: Anlegg fungerer ikke etter hensikten. Mangler rutiner for ettersyn og kontroll.

Høyest risiko: Brann / innbrudd, tap av store verdier.

56.1. Tilstandsgrad

Krav: TG 1 eller bedre. TG 2 eller 3 krever tiltak.

- TG0
- TG1
- TG2
- TG3
- TGIU

56.2. Tilstandsbeskrivelse hvis TG2 eller TG3**56.3. Tiltak (stikkord)****56.4. Foto nr.****56.5. Enhet (m/stk/kg etc)****56.6. Mengde****56.7. Enhetspris****56.8. Kostnad straks (< 1 år)**

Registreringsrapport for Kråkstad kirke

56.9. Kostnad < 5 år**56.10. Kostnad > 5 år****56.11. Sum kostnader****57. 9.7 Øvelser og driftsrutiner**

Krav:

TG 1: Det er utarbeidet HMS-opplegg for sikkerhetskontroller, brannøvelser og rutiner. Opplegget er innarbeidet og i drift.

TG 2: HMS-opplegg ok, men mangler rutiner og øvelser. Mangler instruks for assistert rømning.

TG 3: Mangler HMS-opplegg.

Høyest risiko: Personikkerhet

57.1. Tilstandsgrad

Krav: TG 1 eller bedre. TG 2 eller 3 krever tiltak.

TG0

TG1

TG2

TG3

TGIU

57.2. Tilstandsbeskrivelse hvis TG2 eller TG3

TG1: Brannalarm og -varslingssystem kontrolleres årlig av Simens og NOHA. Egne ansatte kontrollerer kvartalsvis.

TG3: Ingen vedlikeholdsavtale på innbruddsalarm.

57.3. Tiltak (stikkord)

Etabler vedlikeholdsavtale på innbruddsalarm etter innstallasjon av nytt system (se punkt 9.4).

57.4. Foto nr.**57.5. Enhet (m/stk/kg etc)****57.6. Mengde****57.7. Enhetspris**

Registreringsrapport for Kråkstad kirke

57.8. Kostnad straks (< 1 år)**57.9. Kostnad < 5 år****57.10. Kostnad > 5 år****57.11. Sum kostnader****58. 9.8 Annet**

Beskriv observerte forhold som ikke er dekket av punktene foran. Gi en TG.

58.1. Tilstandsgrad

Krav: TG 1 eller bedre. TG 2 eller 3 krever tiltak.

- TG0
- TG1
- TG2
- TG3**
- TGIU

58.2. Tilstandsbeskrivelse hvis TG2 eller TG3

Ingen sikkerhetsplan utover bok med Brannteknisk dokumentasjon.

58.3. Tiltak (stikkord)

Utarbeid Sikkerhetsplan ihht. veileder for sikrings av åpne kirker. Pris forutsetter støtte. Kan gjøres internt hvis det er kompetanse på dette.

58.4. Foto nr.**58.5. Enhet (m/stk/kg etc)**

RS

58.6. Mengde**58.7. Enhetspris**

Registreringsrapport for Kråkstad kirke

58.8. Kostnad straks (< 1 år)

10 000

58.9. Kostnad < 5 år**58.10. Kostnad > 5 år****58.11. Sum kostnader**

10 000

59. 10.1 Tilgjengelighet i bygget

Krav:

TG 1: Toaletter, heiser, ramper og andre innretninger for bevegelseshemmede er ryddige, tilstrekkelige og fungerende.

TG 2: Ikke tilstrekkelig med adkomstmuligheter. Mangler tilrettelagte plasser for forflytningshemmede og barnevogn.

TG 3: Mangler HC-toalett / ramper / heiser etc.

Høyest risiko: Ikke tilgjengelighet for bevegelseshemmede

59.1. Tilstandsgrad

Krav: TG 1 eller bedre. TG 2 eller 3 krever tiltak.

 TG0 TG1 **TG2** TG3 TGIU**59.2. Tilstandsbeskrivelse hvis TG2 eller TG3**

Legges ut rampe ved inngang ved behov

59.3. Tiltak (stikkord)

Lage permanent adkomstløsning for rullestoler se pkt.4.1

59.4. Foto nr.**59.5. Enhet (m/stk/kg etc)****59.6. Mengde**

Registreringsrapport for Kråkstad kirke

59.7. Enhetspris**59.8. Kostnad straks (< 1 år)****59.9. Kostnad < 5 år****59.10. Kostnad > 5 år****59.11. Sum kostnader****60. 10.2 Visuelle forhold**

Krav:

TG 1: Salmetavler, kor og prekestol er godt belyst. Salmebøker og tekster tilbys i storskrift. Ganglinjer er ryddige og tydelige.

TG 2: Noe dårlig belysning ved kor / prekestol. Utydelige ganglinjer.

TG 3: Manglende tavler, salmebøker / tekster i stor skrift mangler.

Høyest risiko: Reduserte bruksforhold for besøkende med nedsatt syn.

60.1. Tilstandsgrad

Krav: TG 1 eller bedre. TG 2 eller 3 krever tiltak.

- TG0
- TG1
- TG2
- TG3
- TGIU

60.2. Tilstandsbeskrivelse hvis TG2 eller TG3**60.3. Tiltak (stikkord)****60.4. Foto nr.****60.5. Enhet (m/stk/kg etc)**

Registreringsrapport for Kråkstad kirke

60.6. Mengde**60.7. Enhetspris****60.8. Kostnad straks (< 1 år)****60.9. Kostnad < 5 år****60.10. Kostnad > 5 år****60.11. Sum kostnader****61. 10.3 Akustiske forhold**

Krav:

TG 1: Teleslynge og høyttaleranlegg fungerer tilfredsstillende over hele kirken. Teleslynge er merket. Akustikken er behagelig.

TG 2: Tidvis sviktende anlegg.

TG 3: Mangler anlegg. Utilfredsstillende forhold for konserter.

Høyest risiko: Reduserte bruksforhold for besøkende med nedsatt hørsel.

61.1. Tilstandsgrad

Krav: TG 1 eller bedre. TG 2 eller 3 krever tiltak.

- TG0
- TG1
- TG2
- TG3
- TGIU

61.2. Tilstandsbeskrivelse hvis TG2 eller TG3**61.3. Tiltak (stikkord)****61.4. Foto nr.**

Registreringsrapport for Kråkstad kirke

61.5. Enhet (m/stk/kg etc)**61.6. Mengde****61.7. Enhetspris****61.8. Kostnad straks (< 1 år)****61.9. Kostnad < 5 år****61.10. Kostnad > 5 år****61.11. Sum kostnader****62. 10.4 Inneklima og innemiljø**

Krav:

TG 1: Temperatur og fuktighet er behagelig for brukerne. Luftkvaliteten er tilfredsstillende også for miljøhemmede.

TG 2: For treg endring av temperatur / fukt ved mange besøkende (spesielt vinterstid)

TG 3: Manglende regulering, ikke tilfredsstillende for inventar og instrumenter

Høyest risiko: Ubehag. Skader på instrumenter og bygningskonstruksjon, se pkt. 8.5.

62.1. Tilstandsgrad

Krav: TG 1 eller bedre. TG 2 eller 3 krever tiltak.

- TG0
- TG1
- TG2
- TG3
- TGIU

62.2. Tilstandsbeskrivelse hvis TG2 eller TG3**62.3. Tiltak (stikkord)**

Registreringsrapport for Kråkstad kirke

62.4. Foto nr.

62.5. Enhet (m/stk/kg etc)

62.6. Mengde

62.7. Enhetspris

62.8. Kostnad straks (< 1 år)

62.9. Kostnad < 5 år

62.10. Kostnad > 5 år

62.11. Sum kostnader

63. 10.5 Funksjonalitet

Krav:

TG 1: Bygningen fungerer tilfredsstillende til sitt bruk. Det er tilgang til nødvendige rom, arealer og funksjoner.

TG 2: Tidvis arealknapphet ved spesielle arrangementer.

TG 3: Utidsmessige arealer for dagens bruk og kapasitetsbehov.

Høyest risiko: Avvising av viktige arrangementer. Blir mye stående ubrukt.

63.1. Tilstandsgrad

Krav: TG 1 eller bedre. TG 2 eller 3 krever tiltak.

- TG0
- TG1
- TG2
- TG3
- TGIU

63.2. Tilstandsbeskrivelse hvis TG2 eller TG3

Registreringsrapport for Kråkstad kirke

63.3. Tiltak (stikkord)**63.4. Foto nr.****63.5. Enhet (m/stk/kg etc)****63.6. Mengde****63.7. Enhetspris****63.8. Kostnad straks (< 1 år)****63.9. Kostnad < 5 år****63.10. Kostnad > 5 år****63.11. Sum kostnader****64. 10.6 Annet**

Beskriv observerte forhold som ikke er dekket av punktene foran. Gi en TG.

64.1. Tilstandsgrad

Krav: TG 1 eller bedre. TG 2 eller 3 krever tiltak.

- TG0
- TG1
- TG2
- TG3**
- TGIU

64.2. Tilstandsbeskrivelse hvis TG2 eller TG3

Brudd på AML, ved arbeid i høyden, med stige.

64.3. Tiltak (stikkord)

Må følge AML mht. maks høyde for arbeid i høyde med bruk av stige. Etaten må anskaffe en lift til bruk

Registreringsrapport for Kråkstad kirke

ved vedlikehold i kirkerommet.

64.4. Foto nr.**64.5. Enhet (m/stk/kg etc)**

RS

64.6. Mengde**64.7. Enhetspris****64.8. Kostnad straks (< 1 år)**

70 000

64.9. Kostnad < 5 år**64.10. Kostnad > 5 år****64.11. Sum kostnader**

70 000

65. Avslutning, om tilstandsregistreringen**65.1. Dato for utført tilstandsanalyse**

02.12.2020

65.2. Kirketype (tre, betong, stein, murverk):

Beskriv karakteristiske trekk ved bygget som er relevant for tilstandsanalysen

Stein

65.3. Registrering utført av (firma):

HR Prosjekt AS

65.4. Faglig ansvarlig for registreringen (Navn, yrkestittel):

Tom Andre Halvorsen, byggmester

65.5. Merknader til tilstandsregistreringen:

Registreringsrapport for Kråkstad kirke

66. Bilder

Ingen bilder registrert



Kråkstad kirke - takteking

Kråkstad kirke ligger værutsatt til. Det er jorder på flere sider, og vinden blir kraftig. Derfor er det spesielt viktig at klimaskallet er tett og solid. Det er rettet opp og festet takstein flere ganger tidligere, etter at vinden har fått tak, men taktekingen er gammel og krever en varig utbedring.

Tilstand:

Ved besiktigelse av taket på Kråkstad kirke ser man tydelige feil og mangler:

På sakristiet har takstein løsnet slik at det er åpne felter i taktekingen.

Mønesteinen ser ikke ut til å dekke ordentlig over mønet.

Sakristitaket virker å være i dårligst forfatning.

Taksteinen ligger ujevnt på lektene og det er flere steder store glipper mellom taksteinen.

Ved besiktigelse av undertaket på sakristiet finner man sprekkdannelser i underlagspappen, og flere spiker og skruer som har gjennomhullet denne. Lekter og sløyfer ser ut til å være av nyere dato enn 1929, slik som taksteinen. Denne taksteinen er glatt og har ingen fals som hindrer vannet å drive inn på taket.

Det ble utført en tilstandsrapport i regi av KA i 2020. Kirken fikk totalt 27 avvik. Taktekingen fikk TG3 – bør utbedres umiddelbart. Tilstandsrapporten påpeker også at taket mangler snøfangere og pipene mangler beslag-TG2. Dette er naturlig, og mer økonomisk å utbedre samtidig med skifte av takteking

Konsekvens:

Snø og regn driver inn på undertaket, både i mønet og resten av takflaten, der steinen ikke ligger som den skal. Dette kan igjen føre til vanninntrengning i kirketaket med konsekvenser som råte, sopp og skade på verneverdig og automatisk fredet bygning og inventar.

Det er bare tilfeldig at ikke takstein er falt ned på bakken, eller gjort skade på personer som oppholder seg ved kirken.

Tiltak:

Ny takteking og nytt undertak, herunder nye vindskier og kåpebord. Montere snøfangere og beslag på pipene. Eventuelle skader på rupanelen i det bærende undertaket er ikke tatt med i utregningen.

Takflaten på kirken er ca. 400 m². Det legges til grunn en kvadratmeterpris på mellom 2500-3500kr per kvm. Kostnaden på nytt tak vil sannsynligvis ligge mellom **NOK 1 000 000 – 1 400 000** ink. mva.



DEN NORSKE KIRKE
Nordre Follo kirkelige fellestråd

Siggerud kirke – taktekking

Tilstand:

Ved besiktigelse av taket på Siggerud kirke ser man tydelige feil og mangler:

Flere knekte takstein rundt om på taket. (tidligere knekte takstein er erstattet med blikk som er tilpasset, trolig ikke mulig å skaffe denne type takstein lenger)

Mønesteinen ser ikke ut til å dekke ordentlig over mønet.

Taksteinen ligger ujevnt på lektene og det er flere steder store glipper mellom taksteinen. Taksteinen er trolig fra byggeåret 1905, er glatt og har ingen fals for å hindre snø og vann å drive inn på undertaket. Undertaket ble byttet i 1982, gammel takstein ble gjenbrukt.

Flere bord i det bærende undertaket er råteskadet ved gesimsen. Et sted er bordet råtnet bort og bæringen/sperrefoten er også trolig berørt. Dette treverket har vært utsatt for fuktighet i årevis.

Konsekvens:

Snø og regn driver inn på undertaket, både i mønet og resten av takflaten, der steinen ikke ligger som den skal. Dette kan igjen føre til vanninntrengning i kirketaket med konsekvenser som råte, sopp og skade på verneverdig og listeført bygning og inventar.

Råteskaden i gesimsen/sperreføttene vil føre til betydelig svekkelse av takutstikket, og her kan deler rase ned hvis dette får utvikle seg.

Takstein har falt ned på bakken, og dette ble varslet om.

Tiltak:

Ny taktekking og nytt undertak, herunder nye vindskier og kåpebord. Montere snøfangere og beslag på pipene. Nytt bærende undertak der hvor dette er råteskadet. Noe av skaden er synlig, men sannsynligvis går det mer råte som på befaringen var skjult.

Takflaten på kirken er ca. 260 m²., men takflaten er utfordrende med tårnet som skal tekkes med takstein, og en del av sakristitaket er taket tekkes med blikk. Kostnaden på nytt tak vil sannsynligvis ligge mellom **NOK 1 000 000 – 1 500 000** ink. mva. Kostnader tilknyttet utbedring av råteskadde bygningsdeler vil måtte vurderes når taket er åpent.

Fra: Andreas Folkvord <af@truenorth.no>
Sendt: onsdag 27. april 2022 07:48
Til: Per Øyvind Skrede; Øysten Martin Paulsen; Ole Martin Johansen
Emne: VS: Siggerud kirkestue, Gml.Siggerud vei 11, Gnr 104/Bnr 2. Søknad om rammetillatelse.
Vedlegg: SV: Siggerud kirkestue; Siggerud kirkestue; Alle data_UTM32_NN2000-BBA-A.PDF; Ski kirkestue-søknad om rammetillatelse-diverse.; Elektronisk forsendelse fra Akershus Fylkeskommune; VS: Elektronisk forsendelse fra Akershus Fylkeskommune - Siggerud kirkestue.

God morgen mine herrer 😊.

Se mailtekst fra arkitekten nedenfor, samt vedlegg. Er dette noe dere har kapasitet og mulighet til å ta tak i? Vi må vel også diskutere hvordan vi går frem for å forhandle pris med Ski Kommune / Viken slik at vi ikke havner i en klemme og må betale 500 000 for godkjenning og likevel ikke har penger til å bygge?

Ha en fin dag!

Vennlig hilsen / Best Regards



ANDREAS FOLKVORD
MANAGING PARTNER

TrueNorth Consulting AS
Mob: +47 970 55 588
Email: andreas@truenorth.no
Web: truenorth.no

Disclaimer: This email and any files transmitted with it are confidential and intended solely for the use of the individual or entity to whom they are addressed. If you have received this email in error, please notify the system manager. This message contains confidential information and is intended only for the individual named. If you are not the named addressee, you should not disseminate, distribute or copy this email. Please notify the sender immediately by email if you have received this email by mistake and delete this email from your system. If you are not the intended recipient, you are notified that disclosing, copying, distributing or taking any action in reliance on the contents of this information is strictly prohibited.

Fra: Bernt Bekke, Bernt Bekke Arkitekter AS <bernt@habb.no>
Sendt: tirsdag 26. april 2022 13:12
Til: Andreas Folkvord <af@truenorth.no>
Emne: SV: Siggerud kirkestue, Gml.Siggerud vei 11, Gnr 104/Bnr 2. Søknad om rammetillatelse.

Hei.

Det er behov for avklaringer med Viken fylkeskommune og Nordre Follo kommune, vist i vedlegg. Det finnes flere dokumenter, men håper disse forklarer hva som må gjøres før vi kan få en godkjenning på byggesøknaden.

Kontakt meg hvis du vil.

mvh

Sivilarkitekt MNAL Bernt Bekke

Bernt Bekke Arkitekter AS

Besøksadresse: Storgt. 19

Postadresse: Postboks 294

1851 Mysen

Tlf. kontor: +47 472 03 412

Tlf.mob: +47 900 27 779

Fra: Andreas Folkvord [<mailto:af@truenorth.no>]

Sendt: 19. april 2022 14:23

Til: Bernt Bekke, Bernt Bekke Arkitekter AS

Emne: SV: Siggerud kirkestue, Gml.Siggerud vei 11, Gnr 104/Bnr 2. Søknad om rammetillatelse.

Takk for rask tilbakemelding Bernt. Det var noe ala dette jeg fikk beskjed om fra kommunen og jeg trodde da at det var en (dårlig) spøk.

Jeg tar dette videre til komiteen slik at vi kan diskutere hvordan vi bør gå frem.

Vennlig hilsen / Best Regards



ANDREAS FOLKVORD
MANAGING PARTNER

TrueNorth Consulting AS
Mob: +47 970 55 188
Email: andreas@truenorth.no
Web: truenorth.no

Disclaimer: This email and any files transmitted with it are confidential and intended solely for the use of the individual or entity to whom they are addressed. If you have received this email in error, please notify the system manager. This message contains confidential information and is intended only for the individual named. If you are not the named addressee, you should not disseminate, distribute or copy this email. Please notify the sender immediately by email if you have received this email by mistake and delete this email from your system. If you are not the intended recipient, you are notified that disclosing, copying, distributing or taking any action in reliance on the contents of this information is strictly prohibited.

Fra: Bernt Bekke, Bernt Bekke Arkitekter AS <bernt@habb.no>

Sendt: tirsdag 19. april 2022 14:19

Til: Andreas Folkvord <af@truenorth.no>

Emne: SV: Siggerud kirkestue, Gml.Siggerud vei 11, Gnr 104/Bnr 2. Søknad om rammetillatelse.

Hei.

Jeg har sett igjennom kommunens gebyrsatser og må si at det var overraskende gebyrfastsettelse. Legges alle gebyrer sammen blir det kr 482 400*

*Jeg har for ordens skyld også lagt til gebyr for riving av uthus, men kan vel ikke tenke meg at man ikke får denne redusert vesentlig.

Dette er jo en svært høy sum, og, som du så, bør man selvsagt be om avslag på under henvisning til almen benyttelse og begrensede midler i ei lita grend med få forsamlingsrom.
Men jeg vet jo ikke hvor fastlåst administrasjonen er i den nye kommunen.
Et tips her vil være å gå til politikerne og be om reduksjoner den veien.

BRA arealet for vårt prosjekt er beregnet av meg til ca 200 m² og altså mellom 50 og 400.

mvh

Sivilarkitekt MNAL Bernt Bekke

Bernt Bekke Arkitekter AS

Besøksadresse: Storgt. 19

Postadresse: Postboks 294

1851 Mysen

Tlf. kontor: +47 472 03 412

Tlf.mob: +47 900 27 779

Fra: Andreas Folkvord [<mailto:af@truenorth.no>]

Sendt: 19. april 2022 11:39

Til: Bernt Bekke, Bernt Bekke Arkitekter AS

Emne: SV: Siggerud kirkestue, Gml.Siggerud vei 11, Gnr 104/Bnr 2. Søknad om rammetillatelse.

Supert Bernt, takk!

Jeg har fått noen innspill fra kommunen som for meg fremstår som feil, det føles derfor betryggende at det er en fagperson som sjekker.

Vennlig hilsen / Best Regards



ANDREAS FOLKVORD
MANAGING PARTNER

TrueNorth Consulting AS
Mob: +47 970 55 588
Email: andreas@truenorth.no
Web: truenorth.no

Disclaimer: This email and any files transmitted with it are confidential and intended solely for the use of the individual or entity to whom they are addressed. If you have received this email in error, please notify the system manager. This message contains confidential information and is intended only for the individual named. If you are not the named addressee, you should not disseminate, distribute or copy this email. Please notify the sender immediately by email if you have received this email by mistake and delete this email from your system. If you are not the intended recipient, you are notified that disclosing, copying, distributing or taking any action in reliance on the contents of this information is strictly prohibited.

Fra: Bernt Bekke, Bernt Bekke Arkitekter AS <bernt@habb.no>

Sendt: tirsdag 19. april 2022 11:36

Til: Andreas Folkvord <af@truenorth.no>

Emne: SV: Siggerud kirkestue, Gml.Siggerud vei 11, Gnr 104/Bnr 2. Søknad om rammetillatelse.

Nei, så langt i fra. Det var fordi jeg ikke kjenner til de nye gebyrene i Nordre Follo kommune. Jeg kan sjekke det.

mvh

Sivilarkitekt MNAL Bernt Bekke

Bernt Bekke Arkitekter AS

Besøksadresse: Storgt. 19

Postadresse: Postboks 294

1851 Mysen

Tlf. kontor: +47 472 03 412

Tlf.mob: +47 900 27 779

Fra: Andreas Folkvord [<mailto:af@truenorth.no>]

Sendt: 19. april 2022 11:03

Til: Bernt Bekke, Bernt Bekke Arkitekter AS

Emne: SV: Siggerud kirkestue, Gml.Siggerud vei 11, Gnr 104/Bnr 2. Søknad om rammetillatelse.

Hei Bernt

Takk for tilbakemeldingen. Basert på ditt svar får jeg en fornemmelse av at du ikke er interessert i å bistå oss videre med dette prosjektet, er det en riktig forståelse?

Vennlig hilsen / Best Regards



ANDREAS FOLKVORD
MANAGING PARTNER

TrueNorth Consulting AS
Mob: +47 970 55 588
Email: andreas@truenorth.no
Web: truenorth.no

Disclaimer: This email and any files transmitted with it are confidential and intended solely for the use of the individual or entity to whom they are addressed. If you have received this email in error, please notify the system manager. This message contains confidential information and is intended only for the individual named. If you are not the named addressee, you should not disseminate, distribute or copy this email. Please notify the sender immediately by email if you have received this email by mistake and delete this email from your system. If you are not the intended recipient, you are notified that disclosing, copying, distributing or taking any action in reliance on the contents of this information is strictly prohibited.

Fra: Bernt Bekke, Bernt Bekke Arkitekter AS <bernt@habb.no>

Sendt: tirsdag 19. april 2022 09:08

Til: Andreas Folkvord <af@truenorth.no>

Emne: SV: Siggerud kirkestue, Gml.Siggerud vei 11, Gnr 104/Bnr 2. Søknad om rammetillatelse.

Hei.

Jeg foreslår at du tar det opp med Nordre Follo kommune, Anders.

Mvh Bernt Bekke

Fra: Andreas Folkvord [<mailto:af@truenorth.no>]

Sendt: 12. april 2022 16:39

Til: Bernt Bekke, Bernt Bekke Arkitekter AS

Kopi: Per Øyvind Skrede; Øysten Martin Paulsen; Ole Martin Johansen

Emne: SV: Siggerud kirkestue, Gml.Siggerud vei 11, Gnr 104/Bnr 2. Søknad om rammetillatelse.

Hei og takk for oversendt Bernt

Vi håper og tror vi skal få på plass finansiering av bygget 1la. året og da hadde det vært fint å hatt godkjenning fra kommunen klar. Kan du gi meg en tilbakemelding på hva slags kostnad vi må regne med for å få byggesaken behandlet i Ski kommune?

Ha en fin påske!

Vennlig hilsen / Best Regards



ANDRÉAS FOLKVORD
MANAGING PARTNER

TrueNorth Consulting AS
Mob: +47 970 55 588
Email: andreas@truenorth.no
Web: truenorth.no

Disclaimer: This email and any files transmitted with it are confidential and intended solely for the use of the individual or entity to whom they are addressed. If you have received this email in error, please notify the system manager. This message contains confidential information and is intended only for the individual named. If you are not the named addressee, you should not disseminate, distribute or copy this email. Please notify the sender immediately by email if you have received this email by mistake and delete this email from your system. If you are not the intended recipient, you are notified that disclosing, copying, distributing or taking any action in reliance on the contents of this information is strictly prohibited.

Fra: Bernt Bekke, Bernt Bekke Arkitekter AS <bernt@habb.no>

Sendt: tirsdag 12. april 2022 11:07

Til: Andreas Folkvord <af@truenorth.no>

Emne: VS: Siggerud kirkestue, Gml.Siggerud vei 11, Gnr 104/Bnr 2. Søknad om rammetillatelse.

Hei.

Som avtalt.

Det ser ut som vi sendte søknaden men at saksbehandlingen ble stoppet etter det. Husker ikke detaljene, men her er søknaden og alle tegninger og dokumenter. Dersom du vil ha dwg filer (editerbare) kan du få det senere.

mvh

Sivilarkitekt MNAL Bernt Bekke

Bernt Bekke Arkitekter AS

Besøksadresse: Storgt. 19

Postadresse: Postboks 294

1851 Mysen

Tlf. kontor: +47 472 03 412

Tlf.mob: +47 900 27 779

Fra: Bernt Bekke, Bernt Bekke Arkitekter AS [<mailto:bernt@habb.no>]

Sendt: 7. august 2019 10:00

Til: 'postmottak@ski.kommune.no'

Kopi: 'Jens Erik Undrum'

Emne: Siggerud kirkestue, Gml.Siggerud vei 11, Gnr 104/Bnr 2. Søknad om rammetillatelse.

Ski kommune

Byggesaksavdelingen

Plan, byggesak og geodata

Se vedlagte dokumenter for rammetillatelse.

mvh

Sivilarkitekt MNAL Bernt Bekke

Bernt Bekke Arkitekter AS

Besøksadresse: Storgt. 19

Postadresse: Postboks 294

1851 Mysen

Tlf. kontor: +47 472 03 412

Tlf.mob: +47 900 27 779

**DEN NORSKE KIRKE**

Nordre Follo kirkelige fellesråd

SAKSFRAMLEGG

Saksbehandler	Klasse	Saksmappe	Gradering
Øysten Paulsen	273	20/00011-160	Unclassified

Råd/utvalg	Saksnummer	Møtedato
Nordre Follo kirkelige fellesråd	17/22	15.06.2022

Forprosjekt gravplassutvidelse - videre prosess**Saksframlegg**

I Lov om gravplasser, kremasjon og gravferd (gravplassloven), heter det i kap. 1, § 2; *I hver kommune skal det være en eller flere gravplasser av slik størrelse at det til enhver tid er ledige graver for minst 3 pst av kommunens befolkning.*

Det er gravplassmyndigheten – kirkelig fellesråd, som har ansvaret for at gravplasser og bygninger tilhørende gravplasser forvaltes med orden og verdighet – og i samsvar med gjeldende bestemmelser. Videre er det kommunens ansvar å dekke utgifter til anlegg, drift og forvaltning av gravplasser, jmf. Kap. 1, § 3.

Situasjonen i Nordre Follo er slik at det er nødvendig å starte opp arbeidet med gravplassutvidelse nå. Det er tidkrevende å anlegge gravplass, og i gjennomsnitt vil det ta ca. 5 år fra gravplassmyndigheten starter opp til en ny gravplass kan tas i bruk.

Med tanke på antall ledige gravplasser, både kistegraver og urnegraver – og forventet befolkningsvekst i Nordre Follo de neste 30 år, vil vi ha en negativ faktor omkring 2030. Dvs. at dersom det ikke er utvidet innen den tid, vil vi ikke ha minst 3 % ledig kapasitet iht. befolkningstallet.

Etter kirkevergens oppfatning, har vi 3 utfordringer når det gjelder gravplasser i Nordre Follo:

1. Behov for utvidelse i Ski
2. Behov for utvidelse i Kolbotn
3. Manglende gravplasser i området Greverud/Langhus

I Nordre Follo er det en stadig fortetting av befolkningens bosettingsmønstre. Det betyr at de større sentrumsnære områder bygges ut og legges til rette for stadig økende befolkning. Det gir seg utslag i økt press på gravplassene på disse steder. Det er ulike muligheter for utvidelse i de områder som er pekt på i denne saken. På Kolbotn er det lite eller ingen areal tilgjengelig for utvidelse. Med dette som bakteppe, vedtok fellesrådet en lokal forskrift som kun tillater urnegraver fra utenbygds beboere. Det er etablert områder med navnet minnelund, som gir et betydelig mindre press på arealet, enn tradisjonelle kistegravplasser. Disse områdene er imidlertid nå på vei til å fylles opp, og fellesrådet må ta stilling til om det skal etableres flere områder med navnet minnelund på denne gravplassen.

I Ski er det satt av et større område til utvidelse av kistegravplasser og urnegraver. Området er på ca. 9 da, men har behov for opparbeidelse for å kunne tas i bruk. Videre er det behov for å etablere steder med navnet minnelund – og her kan området Birkelunden peke seg ut som et egnet sted, og som vil gi god kapasitet.

I området Greverud/Langhus er det ingen gravplass for de som søker til området. Det er områder med lite areal tilgjengelig for kistegravplasser, men her kan navnet minnelund, eller kolumbarium være et godt alternativ, dersom fellesrådet skulle ønske å gå videre på det.

For gravplassmyndigheten i en kommune hvor det forventes økning i befolkning, er det flere tiltak som kan settes i verk for å styre hvordan folk velger gravplass og gravferdsmetode. For Nordre Follo vil det helt klart være en fordel om kremasjons-% økes betraktelig. Pr. i dag er de slik at det er en forskjellsbehandling mellom de som velger kistegrav og kremasjon. Kistegrav er gratis for alle innbyggere i Nordre Follo, mens de pårørende må betale en høy kremasjonsavgift dersom de velger kremasjon og urnegrav. Kommunen har som fellesrådet er kjent med, ikke eget krematorium – og denne tjenesten må kjøpes fra omkringliggende krematorier.

Dersom kommunestyret velger å dekke kremasjonskostnaden for innbyggerne på lik linje med at kistegraver dekkes, har kirkevergen grunn til å tro at kremasjons-% vil øke betraktelig. Dette vil medføre at behovet for opparbeidelse av kostbare kistegravplasser vil minke. Et raskt regnestykke fra vår side, vil være at det vil medføre en årlig kostnad for kommunen på om lag 1,5 mill. kr.

Kommunestyret bevilget i innværende års budsjett, et beløp på 1 mill. kr til forprosjekt gravplassutvidelse. I tillegg er det bevilget et beløp på om lag 8 mill. kr til utvidelse i 2023.

Fellesrådet må fatte vedtak om oppstart i 2022 på et forprosjekt. Det vil være kostnader til prosjektering, prøvegraving, drenering og påbegynnelse av en opparbeidelse av særlig allerede vedtatt område ved Ski gravplass.

Gravplassmeldingen er forsinket til behandling i fellesrådet. Denne forventes å bli fremlagt i september-møtet. Her vil fellesrådet kunne ta stilling til fremtidig utvidelse, gravplassformer etc.

Kirkevergen foreslår at fellesrådet godkjenner oppstart av et forprosjekt i 2022/23, og at kirkevergen gis fullmakt til å inngå avtale med eksterne leverandører av prosjektbeskrivelse og landskapsarkitekter for utvidelse på Ski gravplass i denne omgang, prøvegraving, drenering og medfølgende kostnader – innenfor bevilget ramme på 1 mill. kr.

Forslag til vedtak

1. Nordre Follo kirkelige fellesråd vedtar igangsetting av et forprosjekt for utvidelse av nye kistegravplasser og urnegraver ved Ski gravplass.
2. Fellesrådet gir kirkevergen fullmakt til å inngå avtaler med eksterne leverandører i forprosjektet innenfor en ramme på 1 mill. kr.
3. Øvrige utfordringer når det gjelder utvidelser og gravferdsformer i resten av kommunen, vil fellesrådet komme tilbake til under behandlingen av gravplassmeldingen høsten 2022.

**DEN NORSKE KIRKE**

Nordre Follo kirkelige fellesråd

SAKSFRAMLEGG

Saksbehandler	Klasse	Saksmappe	Gradering
Øysten Paulsen	273	20/00011-161	Unclassified

Råd/utvalg	Saksnummer	Møtedato
Nordre Follo kirkelige fellesråd	18/22	15.06.2022

Orienteringssaker**Saksframlegg**

Kirkevergen legger frem følgende saker til orientering:

- Protokoll fra møte i AU 2.6.22
- Oversikt over stillinger i fellesrådet:
 - o Kantor i Kolbotn Simon Skyttemyr startet i stillingen 21.5.
 - o Ungdomsdiakon i Ski og Kråkstad: søknadsfrist 8.5., 9 søkere, hvorav en søker har fått tilbud om stillingen.
 - o Kantor i Ski: søknadsfrist 1.6., 7 søkere, hvorav en søker anses som aktuell til intervju. Det vil bli foretatt intervju med søkeren i løpet av uke 23.
 - o Menighetspedagog i Langhus og Siggerud: søknadsfrist 12.6.

Forslag til vedtak

Saken tas til orientering.



Møteprotokoll

Nordre Follo Arbeidsutvalg

Møtedato: 02.06.2022 kl. 15:00
Møtested: Ski nye kirke
Arkivsak: 21/00401

Til stede: Stein Erik Berget og May Britt Esse Berge

Møtende
varamedlemmer:

Forfall: Sven Holmsen

Andre:

Protokollfører: Øysten Paulsen

SAKSLISTE

Side

Godkjenning av innkalling og saksliste

[3/22](#) Godkjenning av innkalling og saksliste 1

Godkjenning av protokoll

[4/22](#) Protokoll møte 9.2.22 2

Saker til behandling

[5/22](#) Saker til fellesrådets møte 15.6.22 2

Eventuelt

Sted, 03.06.2022

Stein Erik Berget

Øysten Paulsen
Sekretær

Godkjenning av innkalling og saksliste

3/22 Godkjenning av innkalling og saksliste

Behandlet av	Møtedato	Saknr
1 Nordre Follo Arbeidsutvalg	02.06.2022	3/22

Møtebehandling**Vedtak**

Innkalling og saksliste godkjennes.

[Lagre vedtak]

Godkjenning av protokoll**4/22 Protokoll møte 9.2.22**

Behandlet av	Møtedato	Saknr
1 Nordre Follo Arbeidsutvalg	02.06.2022	4/22

Møtebehandling**Vedtak**

Protokollen godkjennes.

[Lagre vedtak]

Saker til behandling**5/22 Saker til fellesrådets møte 15.6.22**

Behandlet av	Møtedato	Saknr

1 Nordre Follo Arbeidsutvalg	02.06.2022	5/22
------------------------------	------------	------

Møtebehandling

Kirkevergen fremla følgende saker til behandling i fellesrådets møte den 15.6:

- Regnskapsrapport pr april 2022
- Vedlikeholdsplan kirkebygg – prioritering av prosjekter
- Forprosjekt gravplassutvidelse – videre prosess

Det fremkom ingen ytterligere saker som ønskes behandlet.

Vedtak

Sakene tas til orientering.

[Lagre vedtak]

Eventuelt