

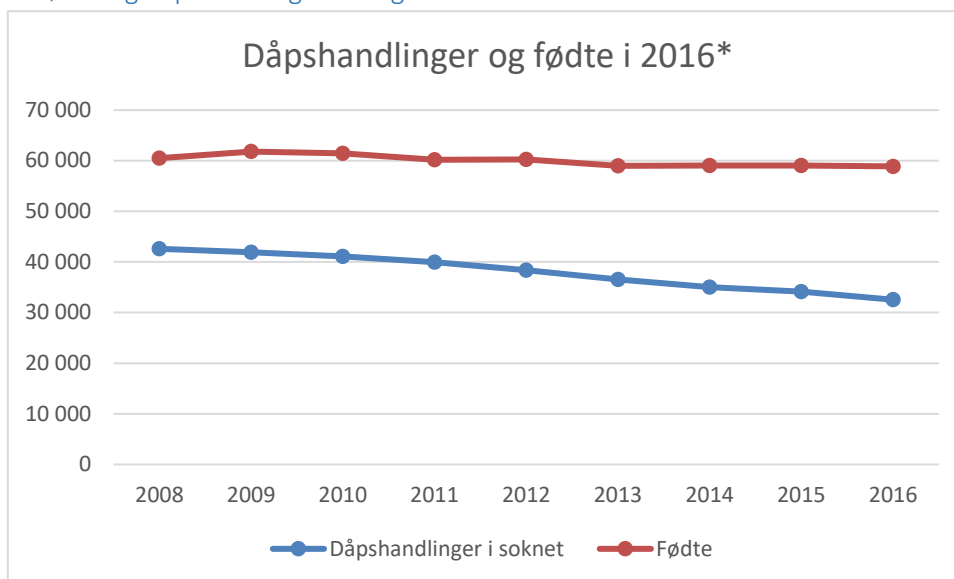

Kirkelige handlinger 2016

Figur 1. Fødte og dåpshandlinger i Norge 2008-2016



Kilde: Statistikkbanken, SSB.

*Foreløpige tall per 15. mars 2017. Pga etterregistreringer, samt ny metodikk for innhenting av dåpshandlinger forventes det en positive korreksjon i antall dåpshandlinger.

Figur 2. Dåpsprosent blant barn av medlemmer i Den norske kirke 2015

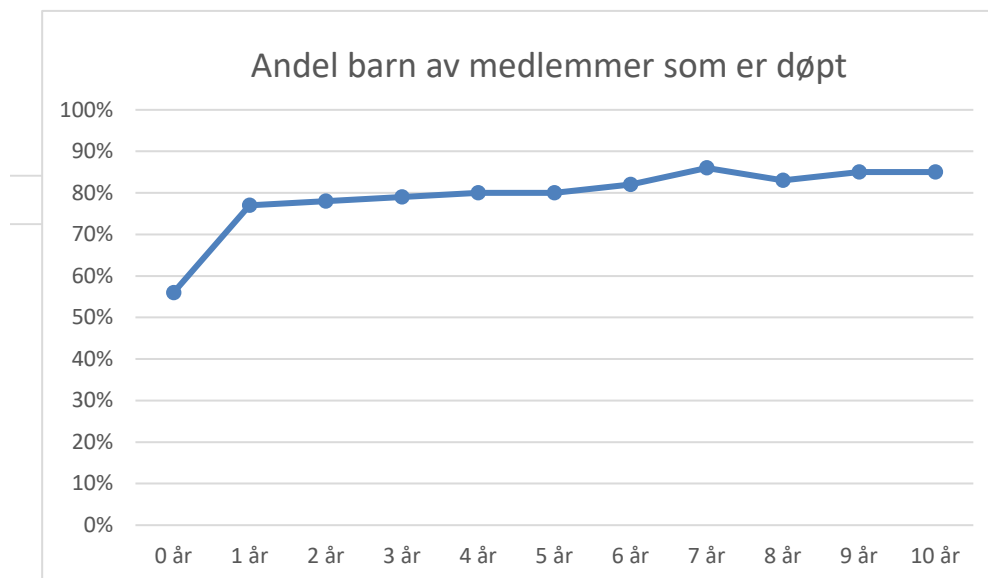

Kilde: De kirkelige registre. Andelen døpte er beregnet slik: Antall medlemmer/Summen av medlemmer og tilhørige. Aldersgruppene består av barn født i løpet av et kalenderår. Dette betyr at 0-åringene er født mellom 01.01.2015 og 31.12.2015 og i mange tilfeller ikke vil bli døpt før i 2016. Andelen 1-åringene som er døpt er derfor en bedre indikator på hvor mange medlemmer som døper barna sine. Sammen med reelle endringer i hvor stor andel av medlemmer som døper barna sine er det også grunn til å tro at dåp av barn som er eldre enn 1 år, forsinkelser i registrering av dåp samt sletting av tilhørighetsstatus kan bidra til at andelen døpte er høyere for eldre aldersgrupper.

*For barn i alderen 7 år er andelen døpte for høy grunnet en feil knyttet til tildelingen av tilhørighetsstatus i 2009. Feilen medfører at det er for få tilhørige i aldersgruppen, og medlemsandelen gir dermed ikke et riktig bilde av hvor stor andel barn av medlemmer i aldersgruppen 7 år som er døpt.

Andelen medlemmer som døper barna sine beregnes ut ifra hvor mange i gruppen av barn med en tilhørighet til Den norske kirke (tilhørige + medlemmer) som er medlemmer og dermed døpt. Som tilhørige regnes personer under 18 år som ikke er døpt, men der en eller begge foreldrene er medlem i Dnk.



Tabell 1: Dåpsprosent blant 1-åringer som er barn av medlemmer i Den norske kirke 2011-2016

	2011	2012	2013	2014	2015	2016
Dåpsprosent 1-åringer	78 %	76 %	76 %	76 %	76 %	77 %

Kilde: Den norske kirkes medlemsregister.

Døpte 1-åringer som er medlemmer eller har foreldre som er medlemmer i Dnk.

Figur 3: Oppslutning om kirkelige handlinger i befolkningen samlet sett

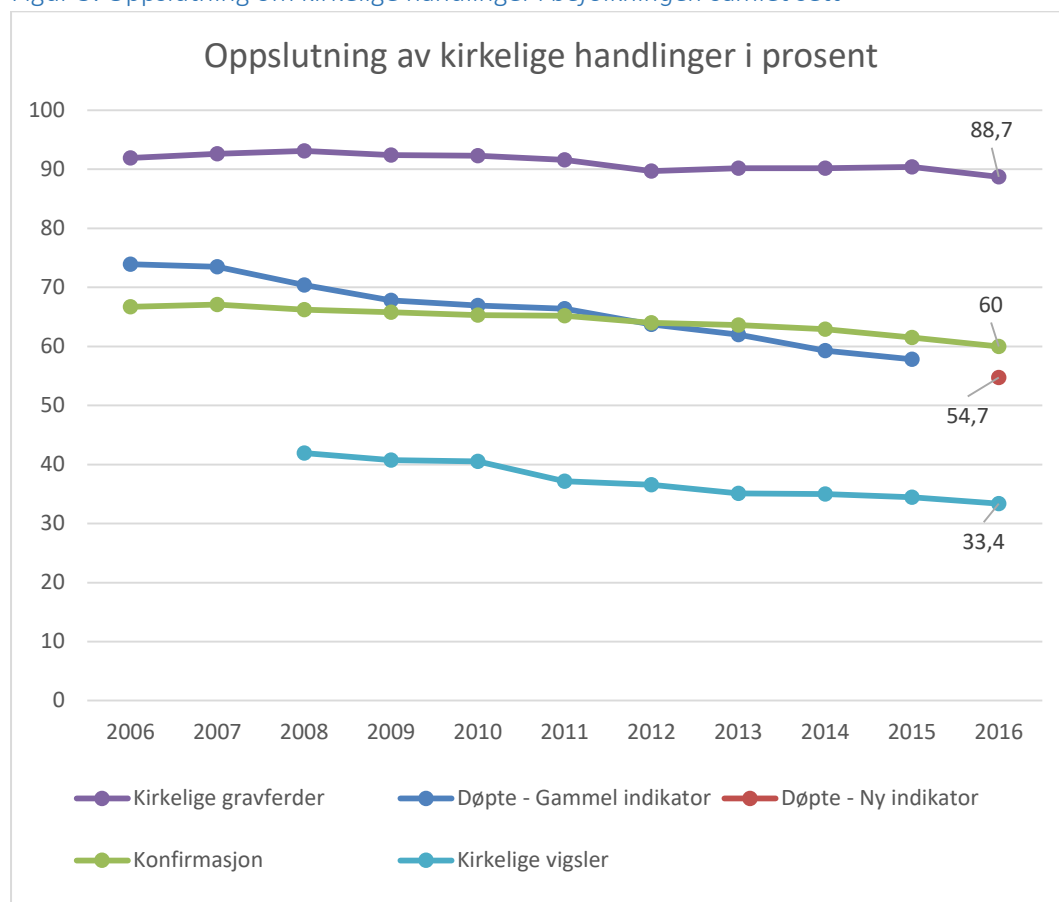

Kilde: Statistikkbanken

Tabellen viser kirkelige handlinger. Fra SSB: Dâpstall fra og med 2016, viser totalt antall dâpte i kommunen. Indikatoren kan derfor ikke sammenlignes med tidligere ârs indikator da denne viste utfôrte dâpshandlinger i soknet aggregert til kommunenivå